



AXOR

Komfort Line K-3

Фурнитура для пластиковых окон



www.axorindustry.com

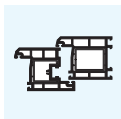

	Вступление
1	Петлевая группа
2	Привода
3	Угловые передачи / Удлинители
4	Ножницы
5	Дополнительные элементы
6	Варианты комплектов фурнитуры
7	Шаблоны / Гильотины / Регулировочные ключи
8	Профилезависимые элементы

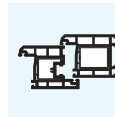

Система фурнитуры Komfort Line K-3

Komfort Line K-3 – это новая система оконной фурнитуры в линейке продукции компании AXOR INDUSTRY. Создавая ее, наши конструкторы ставили перед собой цель разработать фурнитуру, которая обеспечивала бы простую сборку для производителя СПК, комфортную эксплуатацию и безопасность для пользователя.

Для этих целей многие детали были усовершенствованы или разработаны заново, что позволило повысить не только удобство монтажа, но и функциональность системы в целом.

Komfort Line K-3 – это прежде всего внимание к деталям, нашедшее свое отражение в качественной системе фурнитуры.

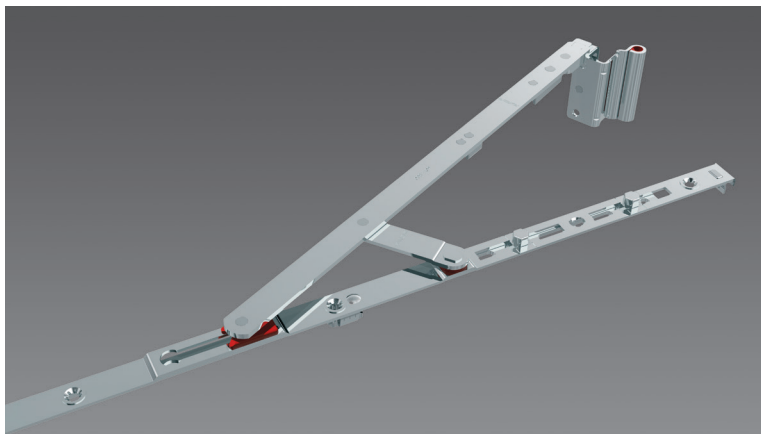

Область применения

Представленная в каталоге фурнитура предназначена исключительно для окон и дверей **ВНУТРЕННЕГО** открывания.

Система представлена в комплектациях для поворотно-откидных, поворотных, откидных и штапеловых конструкций створок.

Комплектация

Все указанные в каталоге типы гарнитуров должны состоять только из элементов фурнитуры AXOR INDUSTRY. В противном случае, производитель не может гарантировать надежную работу фурнитуры.

Для каждого типа створки возможна установка опциональных элементов для дополнительной функциональности. Эти элементы изображены цветами:

красный – базовая безопасность;

серый – дополнительные функции (ступенчатое и микрощелевое проветривание, балконная защелка)

Качество

Вся продукция AXOR INDUSTRY соответствует техническим нормам ДСТУ Б В.2.6-39:2008, ГОСТ 30777-2001, ГОСТ 538-2001 регламентирующим основные требования к поворотно-откидной фурнитуре.

Монтаж

Для правильного монтажа и дальнейшей корректной работы фурнитуры необходимо руководствоваться указаниями данного каталога.

Крепление деталей:

Ручка – винты М5 x 40 мм

Детали периметральной обвязки – шурупы от 4 x 25 мм до 4 x 30 мм

Детали петлевой группы – 3,9 x 40 либо 4 x 40 мм

Запорные пластины – от 4 x 25 мм до 4 x 30 мм

Для правильного крепления необходимо соблюдать момент затяжки, 5 Н/м.

В случае несоблюдения рекомендаций данного каталога по монтажу и эксплуатации, производитель AXOR INDUSTRY не гарантирует корректную работу как отдельных деталей, так и системы фурнитуры в целом.

Компания AXOR INDUSTRY оставляет за собой право в процессе дальнейшего совершенствования и развития, вносить технические изменения в продукт Komfort Line K-3, а также изменять нормы упаковки.

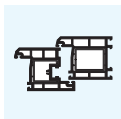

▶ Запорные цапфы Komfort Line K-3

Система фурнитуры Komfort line K-3 оснащена цилиндрическими цапфами скольжения.

В качестве дополнительной опции возможно укомплектовать отдельные элементы (угловую передачу и средний запор) противовзломной (грибовидной) цапфой, что соответствует требованиям базовой безопасности.

Диапазон регулировки запорных цапф составляет ± 1 мм. Диаметр цапф – 11 мм.

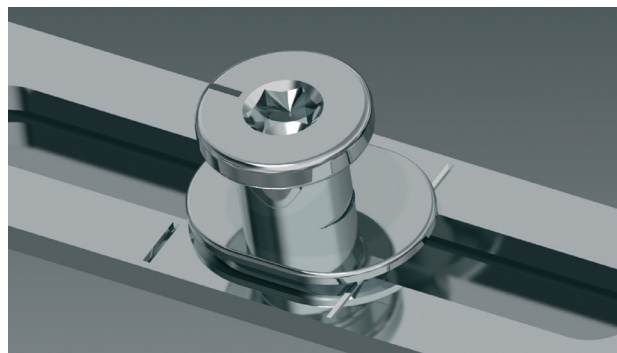
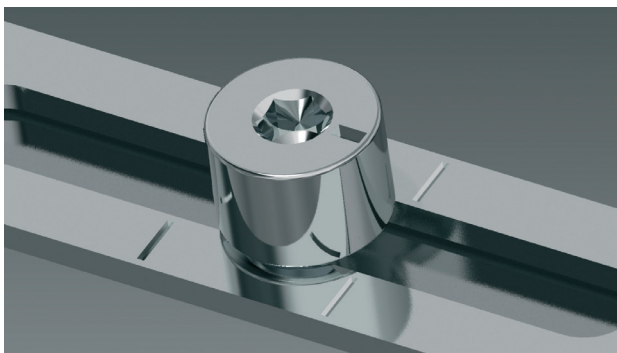

Технические особенности Komfort Line K-3

1) Фиксаторы в фурнитурном пазе для всех элементов створки позволяют закрепить элементы фурнитуры до момента ввинчивания саморезов и препятствуют их смещению от проектного положения в момент ввинчивания саморезов.

2) Фиксация штифта опоры нижней петли в крайнем нижнем положении под углом 110° для удобного монтажа с использованием шуруповерта - штифт петли не падает и не мешает закручиванию самореза.

3) Отверстия в опоре нижней и верхней петли спроектированы таким образом, чтобы все саморезы попадали в армирование рамы.

4) Направляющие больцы длиной 5 мм и диаметром 3 мм позволяют надёжно зафиксировать нижнюю петлю створки до момента закрепления (привинчивания).

5) Внутри нижней петли створки есть втулка с фиксатором положения из высокопрочного полимера, которая препятствует выкручиванию регулировочного винта при повороте створки. Также исключен скрип при повороте створки. Регулировочный винт изначально зафиксирован в центральном положении, что исключает самопроизвольное изменение его положения при транспортировке изделия.

6) Универсальная ножничная петля для левого и правого открывания.

7) Штифт опоры верхней петли, при соединении с петлей ножниц, получает жесткую и надёжную фиксацию, благодаря специальной втулке из высокопрочного полимера, исключая самопроизвольное рассоединение.

8) Запорные пластины выполнены из износостойкого сплава ЦАМ (цинк, алюминий, медь). Износ на 20 тыс. циклах

открывания не превышает норм, регламентированных ДСТУ.

9) Противовзломные пластины в сочетании с грибовидными цапфами угловых передач и средних запоров позволяют оснастить окно в соответствии с требованиями базовой безопасности.

10) Универсальный микролифт – блокиратор (лево/право). Фиксация центрального положения до момента монтажа. Работает при фальцлюфте от 10,5 до 14 мм. При необходимости возможна регулировка рамной части по высоте ± 1 мм. Установка рамной детали по шаблону обеспечивает корректную работу микролифта - блокиратора в целом.

11) «Лыжа» – микролифт, интегрированная в запорно-откидное устройство, исключает провисание створки в режиме «закрыто».

12) Надёжное соединение среднего запора с ножницами с помощью самореза.

13) Регулировка в ножницах на прижим ± 1 мм.

14) Надёжное соединение элементов среднего запора и линейного удлинителя с помощью самореза (аналог соединения угловой передачи и привода), что исключает их рассоединение либо некорректную работу.

15) 4 типоразмера средних запоров для оптимизации склада и логистики.

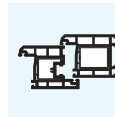

► Защитное покрытие Komfort Line K-3

Качество покрытия деталей фурнитуры оказывает большое влияние на ее работу, срок службы и внешний вид.

Специальная технология гальванического цинкования позволяет получить высококачественное покрытие, обеспечивающее деталям фурнитуры Komfort Line K-3 необходимый уровень защиты от коррозии.

При этом матово-серебряный цвет поверхности фурнитуры выполняет декоративную функцию, позволяя ей удачно сочетаться с остальными элементами окна.



Причины образования коррозии на фурнитуре

- 1) Длительное воздействие высокой влажности (более 70%).
- 2) Загрязненный промышленными газами воздух, содержащий соединения различных кислот и воздействие соляных туманов.
- 3) Механические повреждения поверхности при монтаже либо обслуживании, нарушающие целостность покрытия.
- 4) Моющие средства содержащие в своем составе щелочи, кислоты и т.д.
- 5) Частое образование конденсата на фурнитуре вследствие резких колебаний температур.
- 6) Загрязнение строительными материалами, в частности цементом или гипсовой штукатуркой.

Указания по сохранению качества покрытия поверхности

- 1) Избегайте попадания на фурнитуру строительных материалов (штукатурки, цемента, различных растворов и строительной пыли).
- 2) Избегайте воздействия на фурнитуру агрессивных кислотосодержащих паров и воздействия соляных туманов.
- 3) Не используйте уплотнители, способные впитывать и удерживать влагу.
- 4) Проводите очистку фурнитуры только pH-нейтральными средствами в разбавленном виде.
- 5) Не допускайте механических повреждений поверхности строительными, монтажными и моющими инструментами.

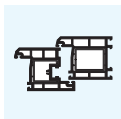

Основные обозначения

	максимальная нагрузка в кг		цилиндрическая запорная цапфа
	шурупы (количество / размер)		противовзломная запорная цапфа
	норма упаковки (штук)		запорная пластина для шульпы
	сверло (диаметр)		



поворотно-откидная створка

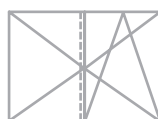

штульповое открывание с основной поворотно-откидной створкой



поворотная створка



фрамуга

Представление информации

Все артикулы в каталоге представлены в буквенно-цифровом виде. Расшифровку артикулов можно найти на страницах 8-9.

Указанные в каталоге размеры являются номинальными и содержат общие допуски.

Все размеры представлены в мм.

Информацию по ограничениям формата створок следует брать из диаграмм каталога или из руководств по монтажу.

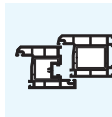

▶ Створчатые конструкции

Межфальцевый зазор (A):	мин. 12 мм
Ширина наплава (C):	18 – 22 мм
Смещение оси фурнитурного паза (B):	9 мм

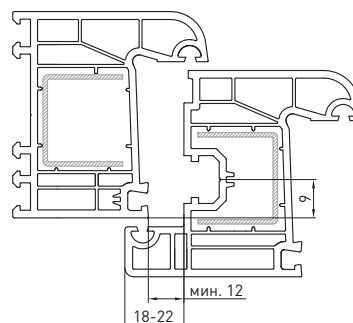

Межфальцевый зазор (A):	мин. 12 мм
Ширина наплава (C):	18 – 22 мм
Смещение оси фурнитурного паза (B):	13 мм

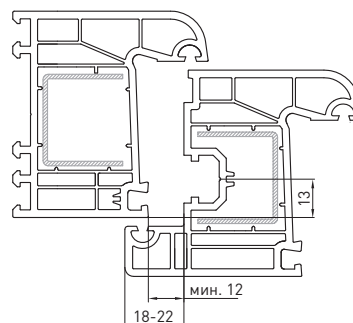

▶ Штульповые створки с противолежащим фурнитурным пазом

Межфальцевый зазор (A):	мин. 12 мм
Ширина наплава (C):	18 – 22 мм
Смещение оси фурнитурного паза (B):	9 мм

Запирание штульповой створки при помощи привода K1002-XX-N03

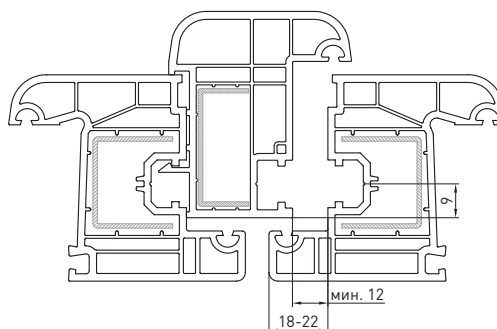

Межфальцевый зазор (A):	мин. 12 мм
Ширина наплава (C):	18 – 22 мм
Смещение оси фурнитурного паза (B):	13 мм

Запирание штульповой створки при помощи привода K1002-XX-N03

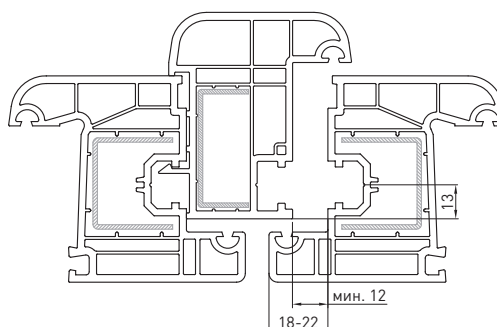

Информацию по деталям, зависящим от профиля, смотрите в профильных листах.

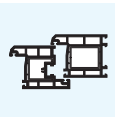

Вступление

Указания по соблюдению размеров для окон из профилей ПВХ

AXOR™

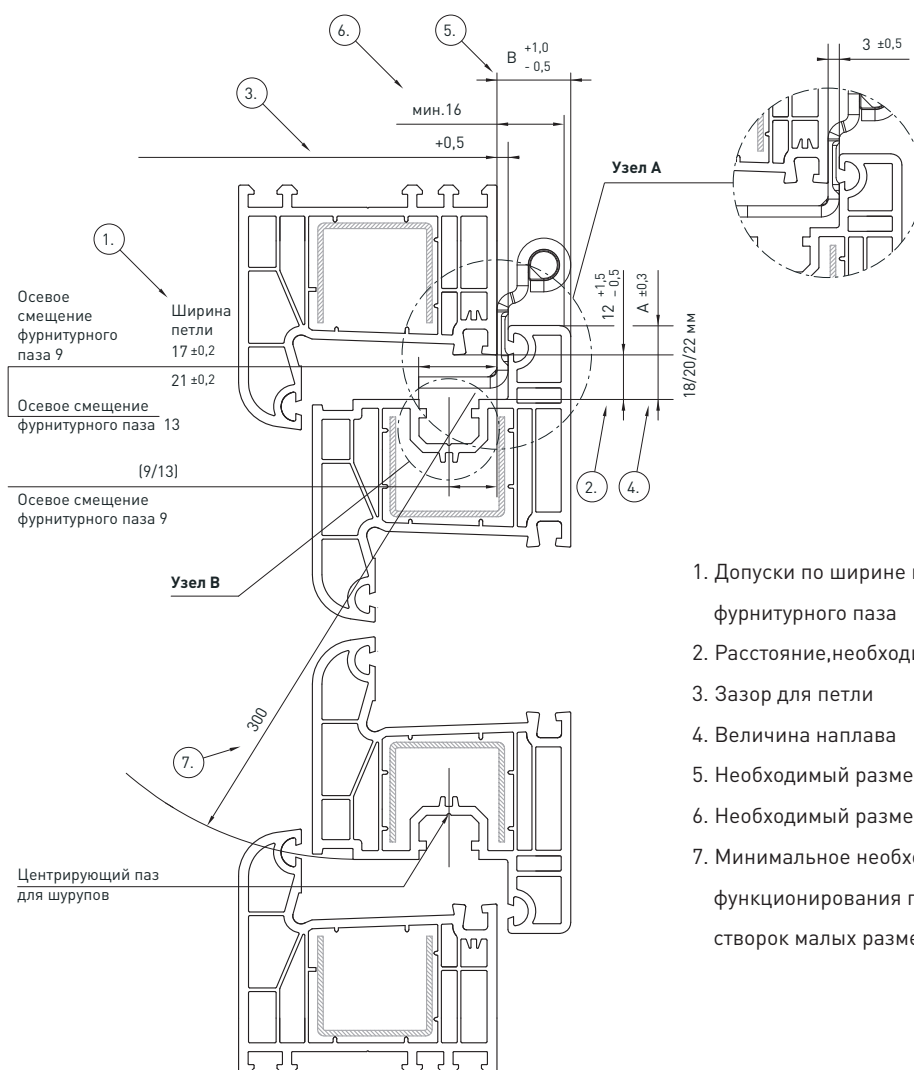

1. Допуски по ширине петли ножниц относительно оси фурнитурного паза
2. Расстояние, необходимое для перемещения фурнитуры
3. Зазор для петли
4. Величина наплава
5. Необходимый размер для регулировки прижима
6. Необходимый размер для крепления петли в наплав
7. Минимальное необходимое расстояние для функционирования поворотных и поворотно-откидных створок малых размеров

Узел В

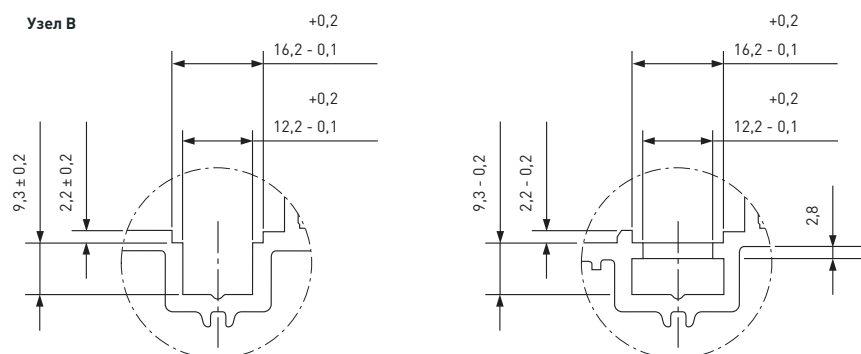

Соблюдение размеров для пластикового профиля согласно RAL по состоянию на февраль 1998г.

Gütegemeinschaft Schösser und Beschläge e.V.,
Offerstr. 12, 42551 Velbert



Структура артикула

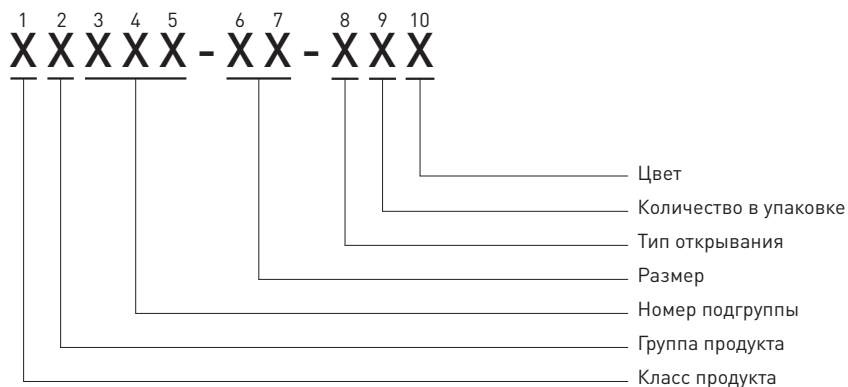

1. Класс продукта (1-й знак)

XXXXX-XX-XXX

"S" – элемент премиум-класса

"K" – элемент стандарт-класса

"A" – элемент, который используется с системой премиум и стандарт-класса

2. Группа продукта (2-й знак)

X**X**XXX-XX-XXX

"0" – альтернативное значение

"1" – привода

"2" – угловые передачи

"3" – ножницы

"4" – удлинители

"5" – петли

"6" – запорные, запорно - откидные пластины и ответные планки

"7" – запорные пластины и прочие аксессуары

"8" – альтернативное значение

"9" – альтернативное значение

3-5. Номер подгруппы (3-й, 4-й и 5-й знаки)

XX**XXX**-XX-XXX

Дополнительная информация о подгруппе товаров.

Пример: группа "привода", подгруппа "привод штупльовый".

6-7. Размер продукта (6-й и 7-й знаки)

XXXXX-**XX**-XXX

Важные размеры продукта такие как длина, ось и т. д.

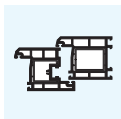

8. Тип открывания створки (8-й знак)

XXXXX-XX-**X**XX

"N" – универсальный

"R" – правый

"L" – левый

9. Количество в упаковке (9-й знак)

XXXXX-XX-**X**XX

"O" – стандартное
количество

"B" – 1 шт.

"C" – 2 шт.

"D" – 5 шт.

"E" – 10 шт.

"F" – 20 шт.

"G" – 25 шт.

"H" – 30 шт.

"J" – 40 шт.

"K" – 50 шт.

"L" – 100 шт.

"M" – 125 шт.

"N" – 200 шт.

"P" – 250 шт.

"R" – 400 шт.

"S" – 500 шт.

"T" – 1000 шт.

"V" – 1500 шт.

"W" – 3000 шт.

"Y" – 5000 шт.

"Z" – нестандартное
количество

10. Цвет и тип покрытия (10-й знак)

XXXXX-XX-**X**XX

0 – без покрытия

1 – белый

2 – коричневый

3 – серебряный

4 – шампань

5 – золото

6 – бронза

7 – черный

8 – стальная
поверхность

9 – специальные цвета

Для обозначения нескольких тонов одного цвета возможно использование двойной кодировки.

Например: 1 – белый цвет RAL 9016

1B – белый цвет RAL 9010



Поворотная и поворотно-откидная конструкции



Допустимый размер створки

Допустимый вес створки для этого диапазона max 100 кг
1 мм/м² толщины стекла = 2,5 кг

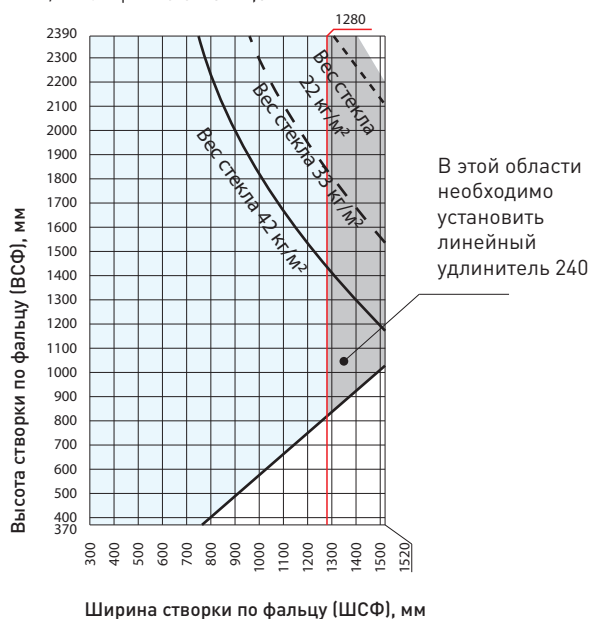

Допустимый размер створки

Допустимый вес створки для этого диапазона max 130 кг
1 мм/м² толщины стекла = 2,5 кг

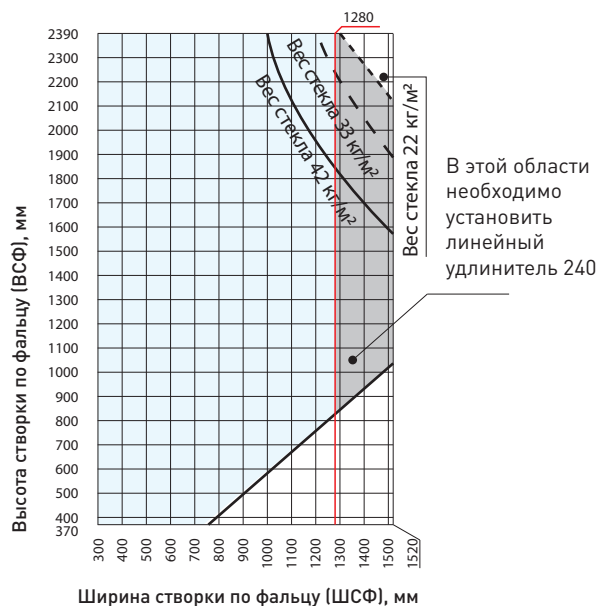

Откидная конструкция



Ограничение формата створки

Максимально допустимый вес створки 50 кг

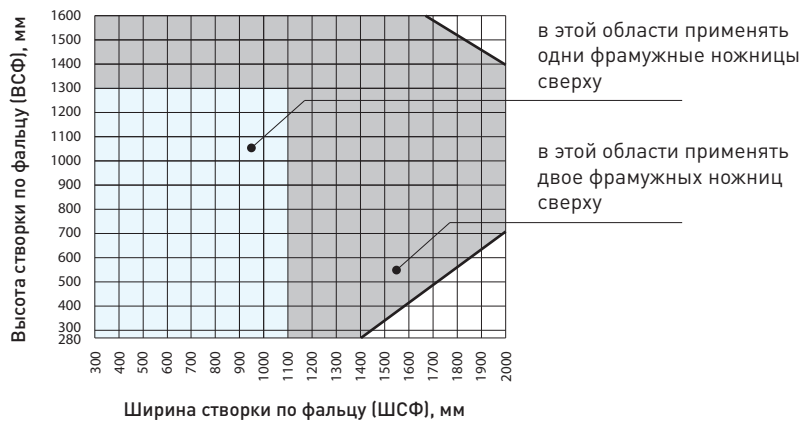

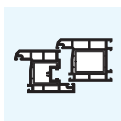

► Условные обозначения, отвечающие за безопасность

Условное обозначение	Значение
	Травмоопасность при защемлении различных частей тела в зазоре между рамой и створкой <ul style="list-style-type: none">Не помещайте части тела между створкой и рамой окон и дверей во избежание защемления.
	Травмоопасность при выпадении из окон и балконных дверей <ul style="list-style-type: none">Будьте осторожны во время нахождения около открытых окон и дверей.Не допускайте нахождение маленьких детей вблизи открытых окон и балконных дверей.
	Травмоопасность и материальный ущерб при нажиме створкой на откос оконного проема <ul style="list-style-type: none">Во избежание повреждений оконно-дверных конструкции предотвращайте давление створки на откос.
	Травмоопасность и материальный ущерб при возникновении препятствия в зазоре между створкой и рамой <ul style="list-style-type: none">Избегайте попадания посторонних предметов в пространство между створкой и рамой
	Травмоопасность и материальный ущерб при дополнительной нагрузке на створку <ul style="list-style-type: none">Во избежание повреждений оконно-дверных конструкции не создавайте дополнительную нагрузку на створку
	Травмоопасность при воздействии ветра <ul style="list-style-type: none">Избегайте воздействия ветра на открытую створку.Запирайте окна и балконные двери при ветре и сквозняке.



 МІНІСТЕРСТВО ЕКОНОМІЧНОГО РОЗВИТКУ І ТОРГІВЛІ УКРАЇНИ ДЕРЖАВНА СИСТЕМА СЕРТИФІКАЦІЇ УкрСЕПРО		Серія ВГ
СЕРТИФІКАТ ВІДПОВІДНОСТІ UA1.177.0048973-13		
Зареєстровано в Реєстрі за № <u>UA1.177.0048973-13</u> Зареєстрований в Реєстрі		
Термін дії з <u>13 березня 2013</u> до <u>12 березня 2015</u> Сроку дієвості с		
Продукція Продукция	Пристрої поворотні, відкидні і поворотно-відкидні для віконних та балконних блоків TM AXOR системи 'Komfort Line K-3'	8302 код УКТ ЗЕД, ТН ЗЕД 25.72.14 (28.63.1) код ДКПП, ОКП
Відповідає вимогам Соответствует требованиям	ДСТУ Б В. 2.6-39:2008, пункти 5.2.3, 5.2.4, 5.3.1-5.3.9, 5.4.1-5.4.11, 5.5.1, 5.5.2, 5.6.1.	
Виробник продукції Изготовитель продукции	ТОВ 'АКСОР ІНДАСТРІ', Україна, 49083, м. Дніпропетровськ, вул. Собінова, 1; адреса виробництва: Україна, 49041, м. Дніпропетровськ, пр. Праці, 32, код ЄДРПОУ 37806217	
Сертифікат видано Сертификат выдан	ТОВ 'АКСОР ІНДАСТРІ', Україна, 49083, м. Дніпропетровськ, вул. Собінова, 1, ЄДРПОУ 37806217	
Додаткова інформація Дополнительная информация	Пристрої поворотні, відкидні і поворотно-відкидні для віконних та балконних блоків TM AXOR системи 'Komfort Line K-3', що випускаються серійно з 13.03.2013 р. до 12.03.2015 р. Технічний нагляд - 1 раз на рік.	
Сертифікат видано органом з сертифікації Сертификат выдан органом по сертификации	ТОВ 'Орган з сертифікації 'ПромСтандарт', 49000, м. Дніпропетровськ, вул. Комсомольська, 56, к. 2, 3, т. (056) 742 82 39, свідоцтво про уповноваження № UA.PN.177 від 16.03.2010 р.	
На підставі На основании	Протокол сертифікаційних випробувань № 2013.07.03.13.01 від 13.03.2013р., виданий ВЛ ТОВ 'АКАДЕМТЕСТ', Україна, 61023, м. Харків, вул. Весніна, 5, оф. 313, атестат акредитації № 2Н1045 терміном дії до 19.12.2017 р., акт обстеження виробництва від 13.03.2013р. ТОВ 'ОС 'ПромСтандарт', висновок санітарно-епідеміологічної експертизи МОЗ України №05.03.02-04/14561 від 12.03.2013р., 01021, м. Київ-21, вул. Грушевського, 7	
Керівник органу з сертифікації Руководитель органа по сертификации	М.П.	С.В. Дубровський підпис ініціали, прізвище
		№ 025325
Чинність сертифіката відповідності можна перевірити в Реєстрі системи УкрСЕПРО за тел. (044) 537-35-76		

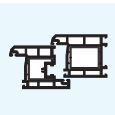

СИСТЕМА СЕРТИФИКАЦИИ ГОСТ Р		
ФЕДЕРАЛЬНОЕ АГЕНТСТВО ПО ТЕХНИЧЕСКОМУ РЕГУЛИРОВАНИЮ И МЕТРОЛОГИИ		
	СЕРТИФИКАТ СООТВЕТСТВИЯ	
№ РОСС UA.СЛ34.Н01105		
Срок действия с 13.05.2013 по 13.05.2014		
№ 1238442		
ОРГАН ПО СЕРТИФИКАЦИИ		
РОСС RU.0001.11СЛ34 от 07.09.09		
ОРГАН ПО СЕРТИФИКАЦИИ ОКОННОЙ И ДВЕРНОЙ ТЕХНИКИ (ОС ОДТ)		
Россия, 127238, г. Москва, Локомотивный пр. 21,		
тел. (495) 482-31-98, тел./факс (495) 482-02-03		
ПРОДУКЦИЯ		
Устройства поворотные, откидные и поворотно-откидные для оконных и дверных балконных блоков из поливинилхлоридных профилей	код ОК 005 (ОКП):	
Серийный выпуск	49 8460	
СООТВЕТСТВУЕТ ТРЕБОВАНИЯМ НОРМАТИВНЫХ ДОКУМЕНТОВ		
ГОСТ 30777-2001, ГОСТ 538-2001	код ТН ВЭД России:	
	8302 49 900 0	
ИЗГОТОВИТЕЛЬ ООО «АКСОР ИНДАСТРИ»		
Украина, 49083, г. Днепропетровск, ул. Собина, 1		
тел./факс +38-056-766-0-766		
Адрес производства продукции: Украина, 49041, г. Днепропетровск, пр. Труда, 32		
СЕРТИФИКАТ ВЫДАН ООО «АКСОР ИНДАСТРИ»		
НА ОСНОВАНИИ		
Протокола сертификационных испытаний №21 от 08.05.13		
ИЦ «Замок», г. Москва, РОСС RU.0001.21СЛ41 от 07.09.09.		
ДОПОЛНИТЕЛЬНАЯ ИНФОРМАЦИЯ		
Сертификация по схеме 3с		
	Руководитель органа	Т.В. Власова
	Эксперт	В.М. Волошин
Сертификат не применяется при обязательной сертификации		



AXOR

Komfort Line K-3

Петлевая группа

AXOR

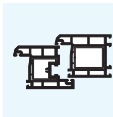

Опора нижней петли 3x3

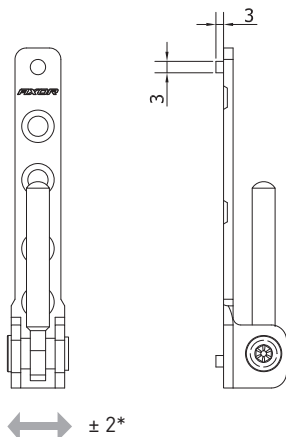

- максимальное откидывание штифта – 110 градусов;
- подходящую створочную петлю смотрите на стр. 16;
- декоративные накладки в других цветовых вариантах смотрите на стр. 23.

* регулировка по горизонтали, мм

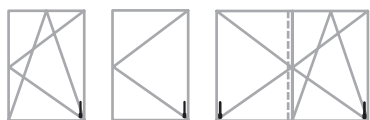

Декоративные накладки опоры нижней петли

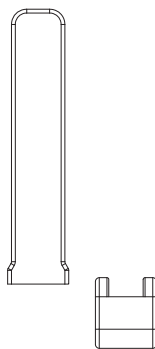

Наплав створки	Размер "А"
18	18,5
20	20,5
22	22,5

Паз штапика

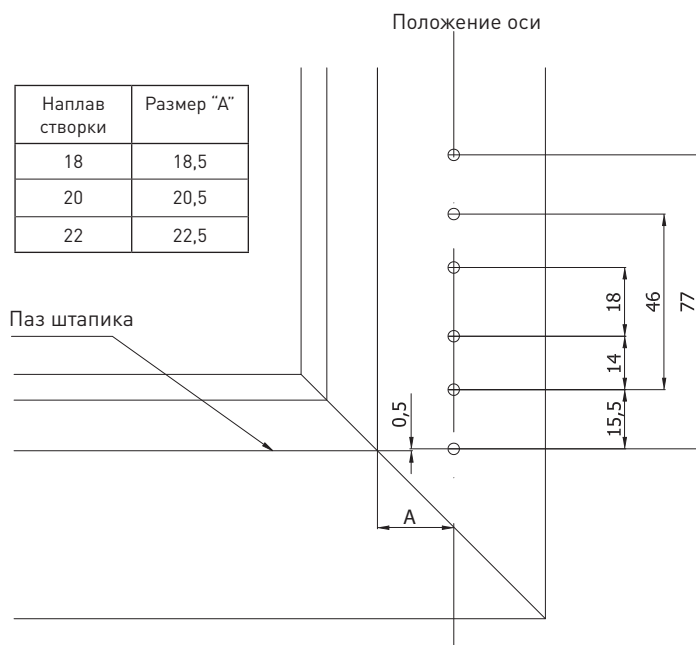

Наименование	право	лево	A	C	B	kg			Артикул
Опора нижней петли 3x3 в сборе	•	•	12	20	13	100	4 / 3,9x40*	250	A5002-00-N03
Наименование	право	лево	A	C	B	kg			Артикул
Шаблон для петель рамы	•	•	12	20	13	—	Ø3	10	A7002-00-N09
Наименование	право	лево	A	C	B	kg			Артикул
Декоративная накладка опоры нижней петли малая (белая)	•	•	—	—	—	—	—	500	A7007-00-N01
Декоративная накладка опоры нижней петли длинная (белая)	•	•	—	—	—	—	—	500	A7008-00-N01

A - межфальцевый зазор / C - ширина наплава / B - смещение оси фурнитурного паза

* Количество / типоразмер

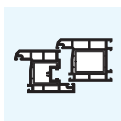

Раздел 1 Петлевая группа

Опора нижней петли

AXOR™

Опора нижней петли 6x22

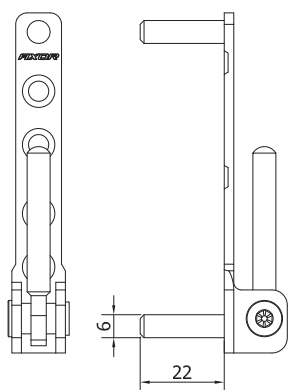

± 2*

- максимальное откидывание штифта – 110 градусов;
- подходящую створочную петлю смотрите на стр. 18;
- декоративные накладки в других цветовых вариантах смотрите на стр. 23.

* регулировка по горизонтали, мм



Декоративные накладки опоры нижней петли

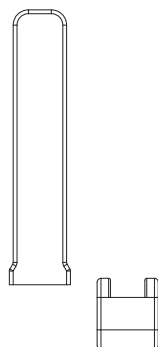

Наплав створки	Размер "А"
18	18,5
20	20,5
22	22,5

Паз штапика

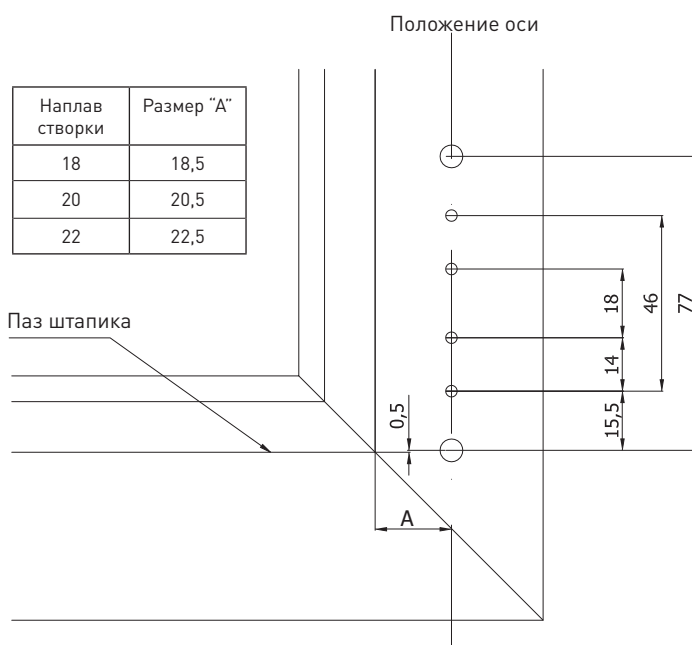

Наименование	право	лево	A	C	B	kg			Артикул
Опора нижней петли 6x22 130кг	•	•	12	20	13	130	4 / 3,9x40	250	A5004-00-N03
Наименование	право	лево	A	C	B	kg			Артикул
Шаблон для петель рамы	•	•	12	20	13	—	Ø3/6	10	A7002-10-N09
Наименование	право	лево	A	C	B	kg			Артикул
Декоративная накладка опоры нижней петли малая (белая)	•	•	—	—	—	—	—	500	A7007-00-N01
Декоративная накладка опоры нижней петли длинная (белая)	•	•	—	—	—	—	—	500	A7008-00-N01

A - межфальцевый зазор / C - ширина наплава / B - смещение оси фурнитурного паза

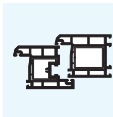

Нижняя петля створки

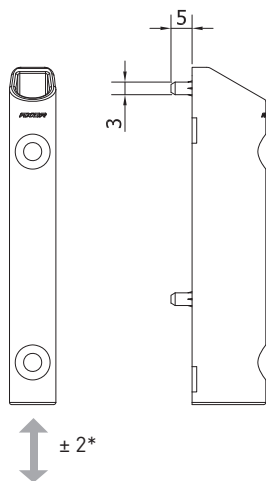

- применяется при ширине наплава 18-22 мм;
- подходящую опору петли смотрите на стр. 14;
- декоративные накладки в других цветовых вариантах смотрите на стр. 23.

* регулировка по вертикали, мм

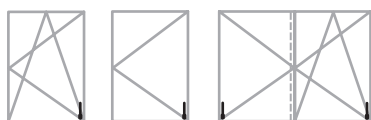

Декоративная накладка нижней петли створки



Ось фурнитурного паза

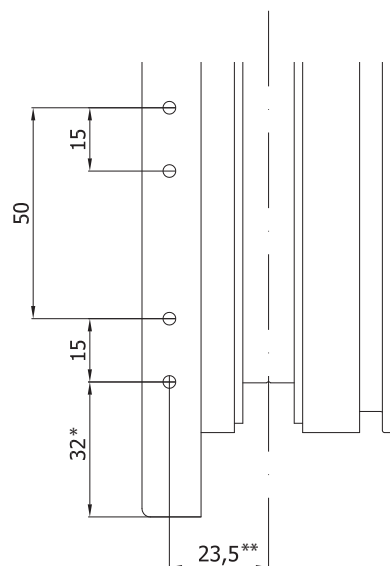

- * для ширины наплава 20 мм
- ** для 13-ой системы профилей

Наименование	право	лево	A	C	B	kg			Артикул
Нижняя петля створки 3x5	•	•	—	—	—	100	2 / 4x40	250	A5003-00-N03
Наименование	право	лево	A	C	B	kg			Артикул
Шаблон для петель створки	•	•	12	20	13	—	Ø3	10	A7003-00-N09
Наименование	право	лево	A	C	B	kg			Артикул
Декоративная накладка нижней петли створки (белая)	•	•	—	—	—	—	—	500	A7006-00-N01

A - межфальцевый зазор / C - ширина наплава / B - смещение оси фурнитурного паза

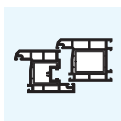

Раздел 1 Петлевая группа

Нижняя петля створки

AXOR™

Нижняя петля створки с регулировкой на прижим

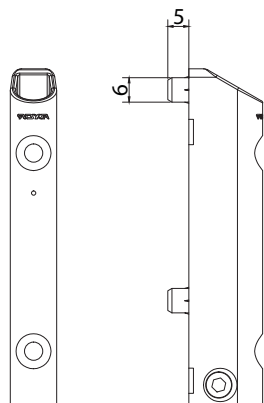

± 2*

Регулировка на
прижим ±0.8 мм

- применяется при ширине наплава 18-22 мм;
- подходящую опору петли смотрите на стр. 14;
- декоративные накладки в других цветовых вариантах смотрите на стр. 23.

* регулировка по вертикали, мм

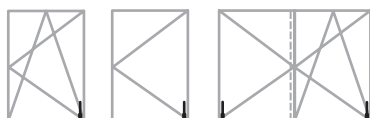

Декоративная накладка нижней петли створки



Ось фурнитурного паза

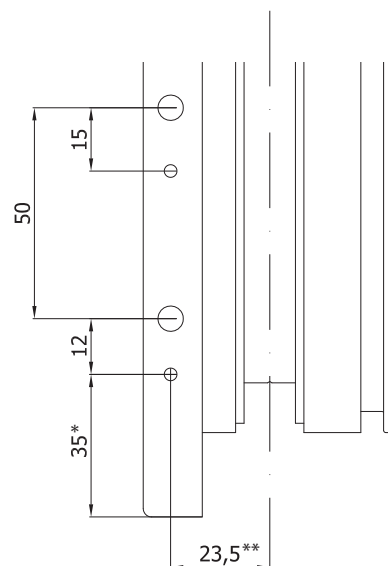

* для ширины наплава 20 мм

** для 13-ой системы профилей

Наименование	право	лево	A	C	B	kg			Артикул
Нижняя петля створки AD 6x5	•	•	—	—	—	100	2 / 4x40	250	A5007-00-N03
Наименование	право	лево	A	C	B	kg			Артикул
Шаблон для петель створки AD	•	•	12	20	13	—	Ø3/6	10	A7003-10-N09
Наименование	право	лево	A	C	B	kg			Артикул
Декоративная накладка нижней петли створки (белая)	•	•	—	—	—	—	—	500	A7006-00-N01

A - межфальцевый зазор / C - ширина наплава / B - смещение оси фурнитурного паза

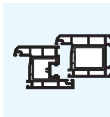

Нижняя петля створки 6x16/36 с регулировкой на прижим

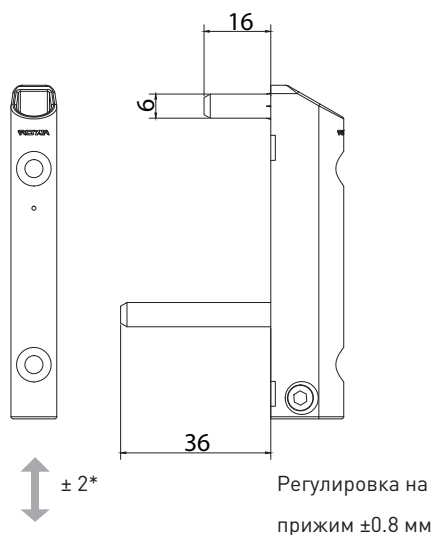

- применяется при ширине наплава 18-22 мм;
- подходящую опору петли смотрите на стр. 15;
- декоративные накладки в других цветовых вариантах смотрите на стр. 23.

* регулировка по вертикали, мм



Декоративная накладка нижней петли створки



Ось фурнитурного паза

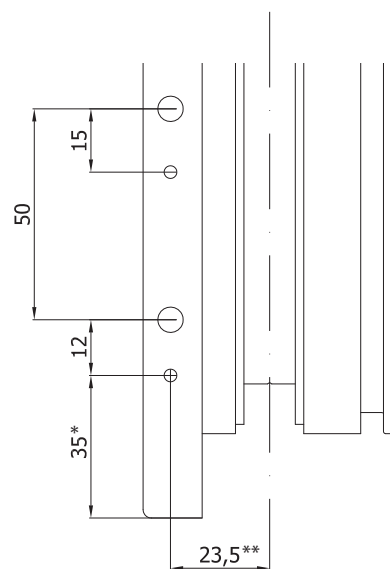

- * для ширины наплава 20 мм
- ** для 13-ой системы профилей

Наименование	право	лево	A	C	B	kg			Артикул
Нижняя петля створки AD 6x16/36	•	•	—	—	—	130	2 / 4x40	250	A5006-00-N03
Наименование	право	лево	A	C	B	kg			Артикул
Шаблон для петель створки AD	•	•	12	20	13	—	Ø3/6	10	A7003-10-N09
Наименование	право	лево	A	C	B	kg			Артикул
Декоративная накладка нижней петли створки (белая)	•	•	—	—	—	—	—	500	A7006-00-N01

A - межфальцевый зазор / C - ширина наплава / B - смещение оси фурнитурного паза

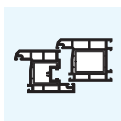

Раздел 1 Петлевая группа

Опора верхней петли

AXOR™

Опора верхней петли

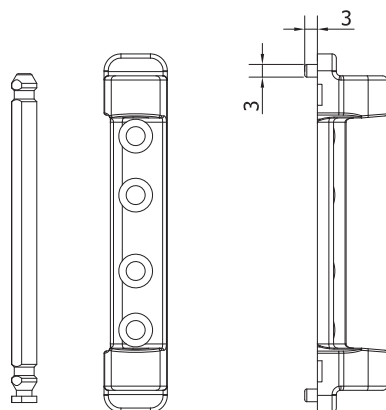

- подходящую ножничную петлю смотрите на стр. 21;
- декоративные накладки в других цветовых вариантах смотрите на стр. 23.

Декоративная накладка опоры верхней петли



Положение оси

Паз штапика

Наплав створки	Размер "А"
18	18,5
20	20,5
22	22,5

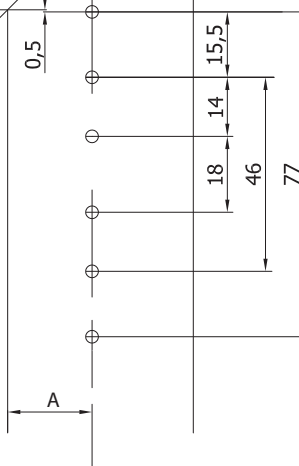
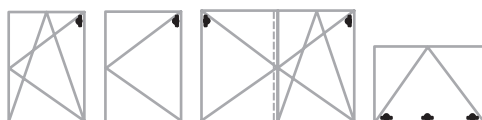

Наименование	право	лево	А	С	В	kg			Артикул
Опора верхней петли 3x3 в сборе	•	•	12	20	13	100	4 / 3,9x40	250	A5001-00-N03
Наименование	право	лево	А	С	В	kg			Артикул
Шаблон для петель рамы	•	•	12	20	13	—	Ø3	10	A7002-00-N09
Наименование	право	лево	А	С	В	kg			Артикул
Декоративная накладка опоры верхней петли (белая)	•	•	—	—	—	—	—	500	A7005-00-N01

А - межфальцевый зазор / С - ширина наплава / В - смещение оси фурнитурного паза

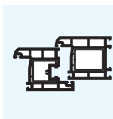

Опора верхней петли 6x12

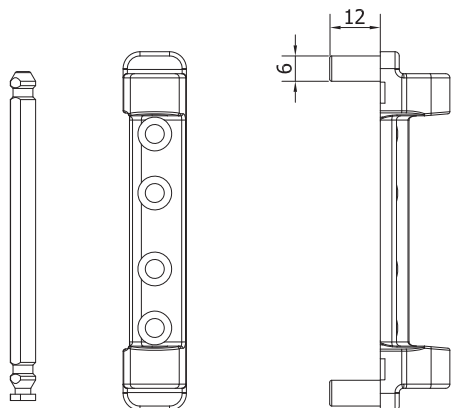

- подходящую ножничную петлю смотрите на стр. 21;
- декоративные накладки в других цветовых вариантах смотрите на стр. 23.

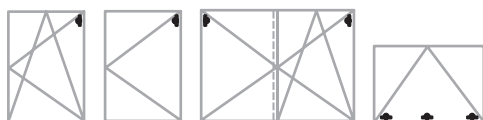

Декоративная накладка опоры верхней петли

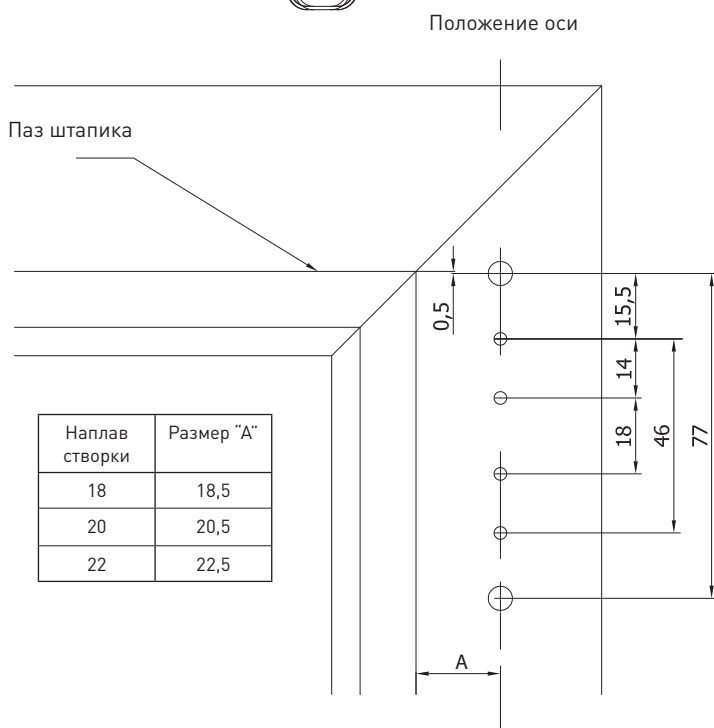

Наименование	право	лево	A	C	B	kg			Артикул
Опора верхней петли 6x12	•	•	12	20	13	130	4 / 3,9x40	250	A5005-00-N03

Наименование	право	лево	A	C	B	kg			Артикул
Шаблон для петель рамы	•	•	12	20	13	—	Ø3/6	10	A7002-10-N09

Наименование	право	лево	A	C	B	kg			Артикул
Декоративная накладка опоры верхней петли (белая)	•	•	—	—	—	—	—	500	A7005-00-N01

A - межфальцевый зазор / C - ширина наплава / B - смещение оси фурнитурного паза

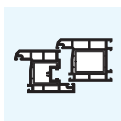

Раздел 1

Петлевая группа

Петля ножниц

AXOR™

▶ Петля ножниц

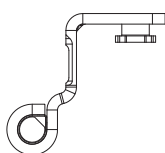
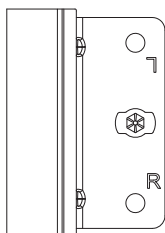

▶ Декоративная накладка ножничной петли



- подходящую опору ножничной петли смотрите на стр. 19-20;
- декоративные накладки в других цветовых вариантах смотрите на стр. 23;
- монтаж с помощью шестигранника 4 мм.

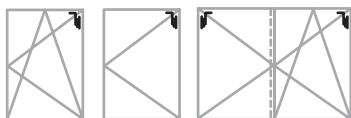

Наименование	право	лево	A	C	B	kg			Артикул
Петля ножниц 12/20-9	•	•	12	20	9	130	—	150	K5001-09-N03
Петля ножниц 12/20-13	•	•	12	20	13	130	—	150	K5001-13-N03
Наименование	право	лево	A	C	B	kg			Артикул
Декоративная накладка ножничной петли (белая)	•	•	—	—	—	—	—	500	A7004-00-N01

A - межфальцевый зазор / C - ширина наплава / B - смещение оси фурнитурного паза

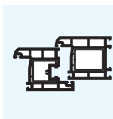

▶ Фрамужная петля

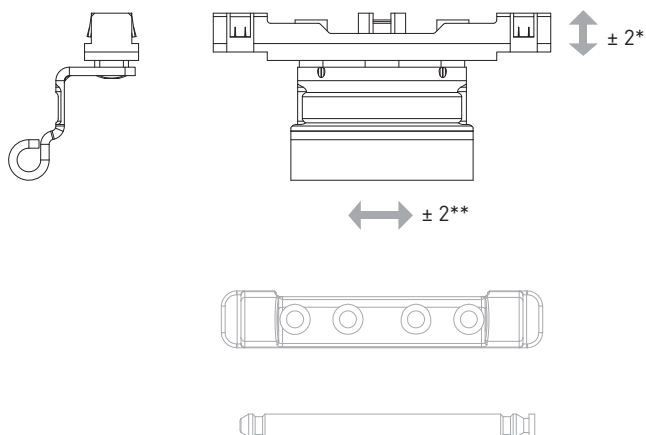

▶ Декоративная накладка ножничной петли

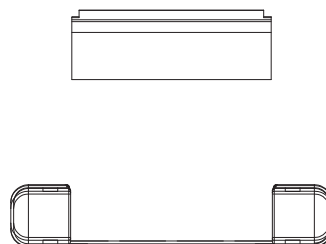

* регулировка по высоте, мм;

** регулировка по горизонтали, мм.



Наименование	право	лево	A	C	B	kg			Артикул
Фрамужная петля 12/20-13	•	•	12	20	13	50*	2 / 4x25	100	A7014-13-N03
Фрамужная петля 12/20-9	•	•	12	20	9	50*	2 / 4x25	100	A7014-09-N03
Наименование	право	лево	A	C	B	kg			Артикул
Декоративная накладка ножничной петли (белая)	•	•	—	—	—	—	—	500	A7004-00-N01

A - межфальцевый зазор / C - ширина наплава / B - смещение оси фурнитурного паза



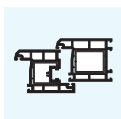



* Для комплекта из 2-х петель



Раздел 1 Петлевая группа

Декоративные накладки

AXOR™

Наименование	Эскиз	Цвет		Артикул
Декоративная накладка ножничной петли		Белый RAL 9016	500	A7004-00-N01
		Коричневый RAL 8022	500	A7004-00-N02
		Серебро*	100	A7004-00-N03
		Золото*	100	A7004-00-N05
		Бронза*	100	A7004-00-N06
Декоративная накладка опоры верхней петли		Белый RAL 9016	500	A7005-00-N01
		Коричневый RAL 8022	500	A7005-00-N02
		Серебро*	100	A7005-00-N03
		Золото*	100	A7005-00-N05
		Бронза*	100	A7005-00-N06
Декоративная накладка нижней петли створки		Белый RAL 9016	500	A7006-00-N01
		Коричневый RAL 8022	500	A7006-00-N02
		Серебро*	100	A7006-00-N03
		Золото*	100	A7006-00-N05
		Бронза*	100	A7006-00-N06
Декоративная накладка опоры нижней петли малая		Белый RAL 9016	500	A7007-00-N01
		Коричневый RAL 8022	500	A7007-00-N02
		Серебро*	100	A7007-00-N03
		Золото*	100	A7007-00-N05
		Бронза*	100	A7007-00-N06
Декоративная накладка опоры нижней петли длинная		Белый RAL 9016	500	A7008-00-N01
		Коричневый RAL 8022	500	A7008-00-N02
		Серебро*	100	A7008-00-N03
		Золото*	100	A7008-00-N05
		Бронза*	100	A7008-00-N06

* Нестандартное исполнение. Под заказ.



AXOR

Komfort Line K-3

Привода

AXOR

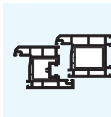

Сверление и фрезерование для привода с дорнмассом 15 мм

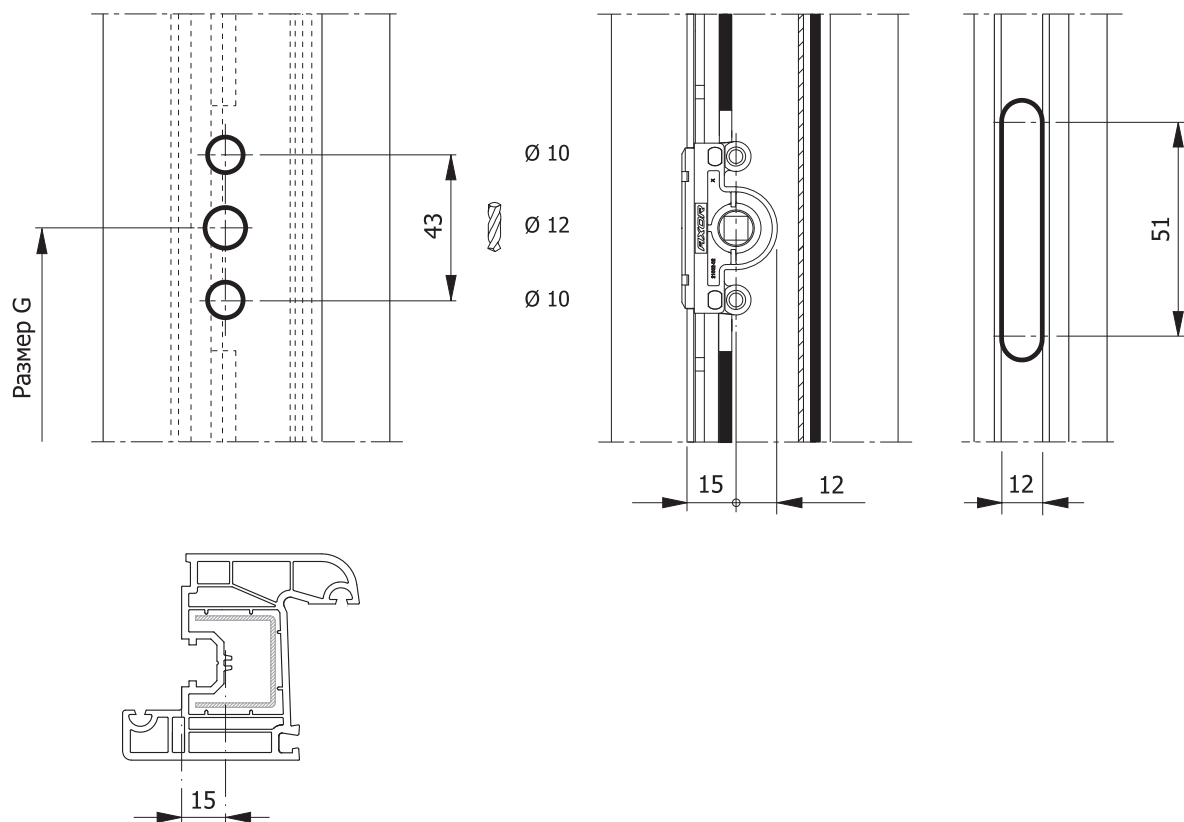

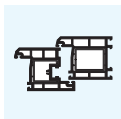

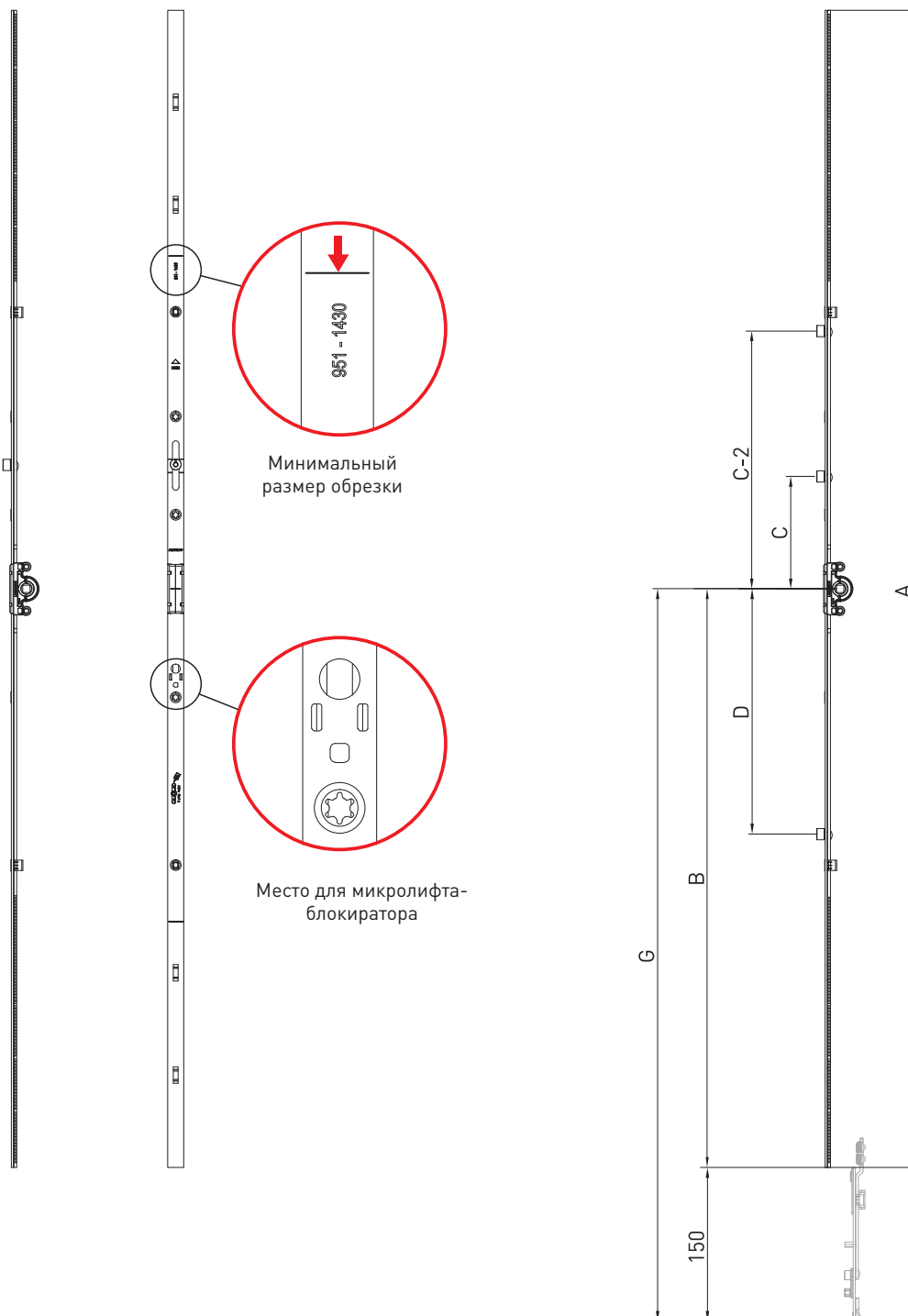

▶ Привод поворотной-откидной положение ручки центральное

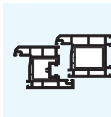



Наименование	ВСФ (мм)	Размеры									Артикул
		G	A	B	C	C-2	D				
Привод 0, L=250, 450-550*	450-550	225-275	250	125	-	-	-	-	-	10	K1001-02-N03
Привод 1, L=450, 551-750*	551-750	275-375	450	225	-	-	-	-	2	10	K1001-04-N03
Привод 2, L=930, 751-1230, 1 ML	751-1230	375-615	930	465	120	-	-	1	4	10	K1001-09-N03
Привод 3, L=1130, 950-1430, 1 ML	950-1430	475-715	1130	565	120	-	-	1	5	10	K1001-11-N03
Привод 4, L=1410, 1231-1710, 2 ML	1231-1710	615-855	1410	705	120	-	290	2	6	10	K1001-14-N03
Привод 5, L=1610, 1431-1910, 2 ML	1431-1910	715-955	1610	805	265	-	390	2	7	10	K1001-16-N03
Привод 6, L=2090, 1911-2390, 3 ML	1911-2390	955-1195	2090	1045	120	595	490	3	11	10	K1001-21-N03

* нет посадочного отверстия под микролифт-блокиратор

- положение ручки переменное/центральное

- дорнмасс 15 мм

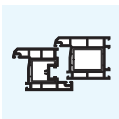

▶ Привод шульповый с интегрированными запорными пластинами

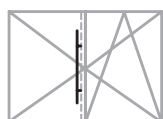
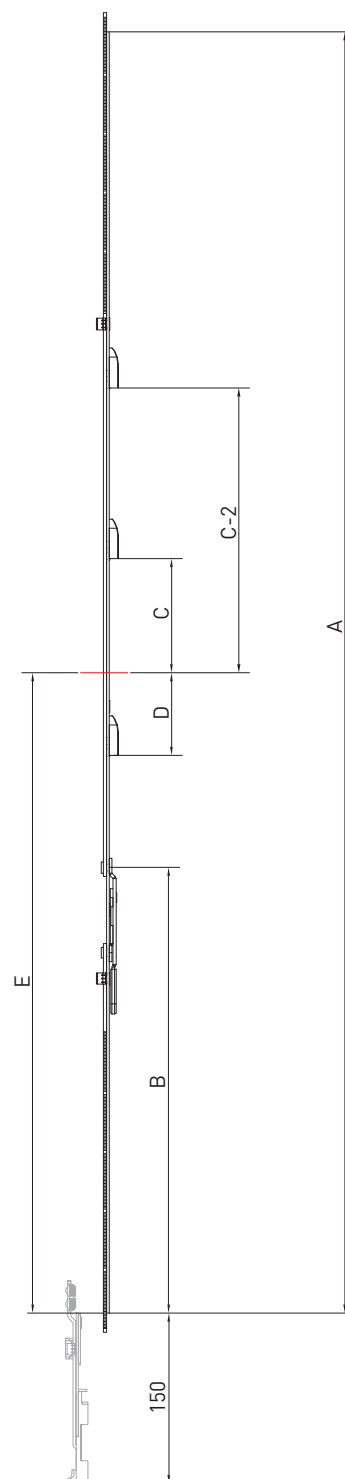
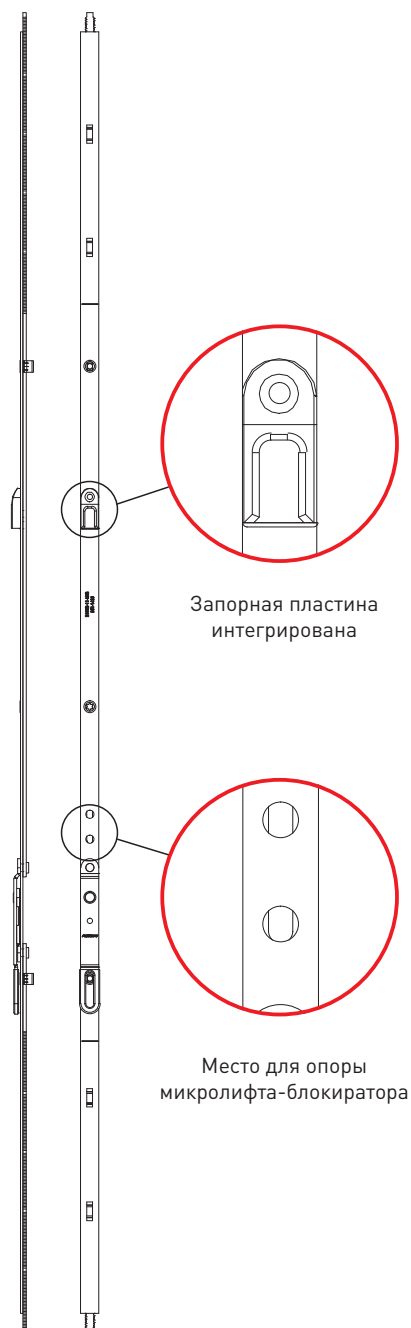

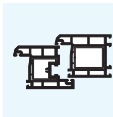

Наименование	ВСФ (мм)	Размеры									Артикул
		A	B	C	D	C-2	E				
Штульповый привод* 1 L=450, 551-750	551-750	450	265	0	0	0	225	0	2	10	K1002-04-N03
Штульповый привод 2 L=650, 751-950	751-950	650	393	128	0	0	325	1	2	10	K1002-06-N03
Штульповый привод 3 L=1130, 951-1430	951-1430	1130	393	128	0	0	565	1	3	10	K1002-11-N03
Штульповый привод 4 L=1610, 1431-1910	1431-1910	1610	393	273	382	0	805	2	4	10	K1002-16-N03
Штульповый привод** 5 L=2090, 1911-2390	1911-2390	2090	393	128	482	603	1045	3	6	10	K1002-21-N03

- для штульпового профиля с противолежащим фурнитурным пазом

- привод с противоходом

- запорные пластины установлены

* нет посадочного места для опоры микролифта - блокиратора

** есть посадочное место для балконной защелки

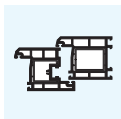

Раздел 2 Привода



Привод поворотный

AXOR™

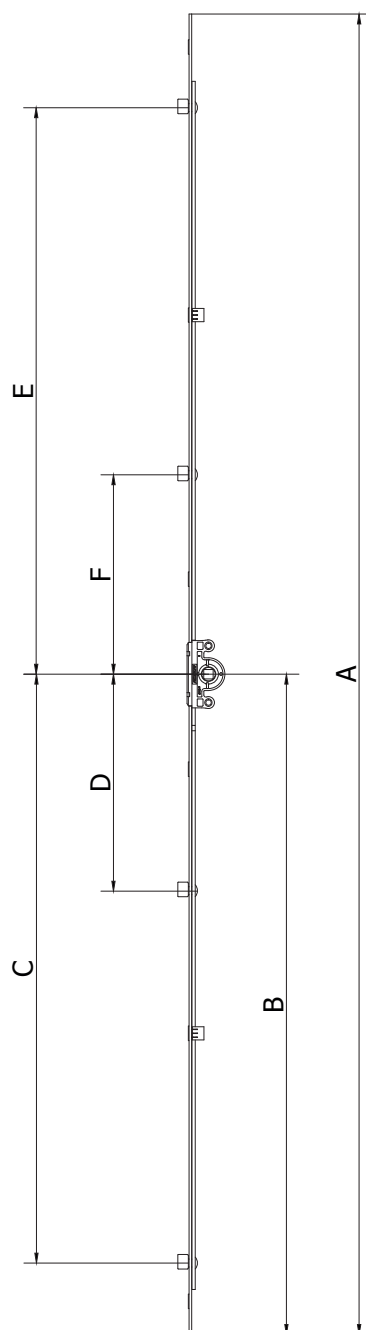
▶ Привод поворотный

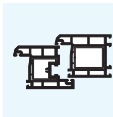



Наименование	ВСФ (мм)	Размеры									Артикул
		A	B	C	D	E	F				
Привод 1 L=300, 300 - 500, 2ML	300-500	300	150	96	—	79	—	2	2	10	K1003-03-N00
Привод 2 L=400, 401 - 600, 2ML	401-600	400	200	146	—	129	—	2	2	10	K1003-04-N00
Привод 3 L=600, 601 - 800, 2ML	601-800	600	300	246	—	229	—	2	4	10	K1003-06-N00
Привод 4 L=800, 801 - 1000, 2 ML	801-1000	800	400	346	—	329	—	2	4	10	K1003-08-N00
Привод 5 L=1000, 1001 - 1200, 3 ML	1001-1200	1000	500	446	—	429	101	3	8	10	K1003-10-N00
Привод 6 L=1200, 1201 - 1400, 3ML	1201-1400	1200	600	546	—	259	101	3	8	10	K1003-12-N00
Привод 7 L=1400, 1401 - 1600, 3ML	1401-1600	1400	700	646	—	629	101	3	8	10	K1003-14-N00
Привод 8 L=1600, 1601 - 1800, 4ML	1601-1800	1600	800	746	318	729	301	4	8	10	K1003-16-N00
Привод 9 L=1800, 1801 - 2000, 4ML	1801-2000	1800	900	846	318	829	301	4	10	10	K1003-18-N00
Привод 10 L=2000, 2001 - 2200, 4ML	2001-2200	2000	1000	946	318	929	301	4	10	10	K1003-20-N00
Привод 11 L=2200, 2201 - 2400, 4ML	2201-2400	2200	1100	1046	318	1029	301	4	11	10	K1003-22-N00



AXOR

Komfort Line K-3

Угловые передачи

Удлинители

AXOR

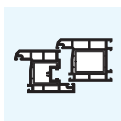

Раздел 3

Угловые передачи

Удлинитель

Угловые передачи стандарт

AXOR™

Угловая передача 150x150

Угловая передача стандарт:

- не предназначена для уровней безопасности WK.

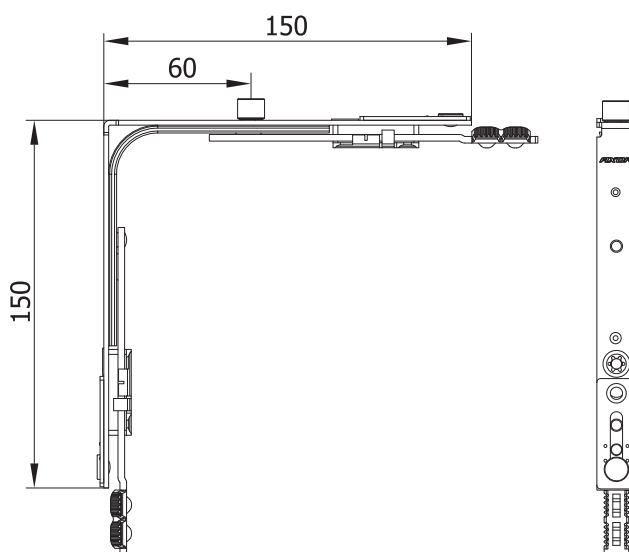
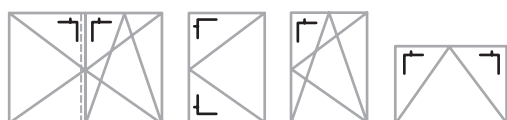

Угловая передача 150x150 с 2-мя цапфами

Угловая передача стандарт:

- не предназначена для уровней безопасности WK.

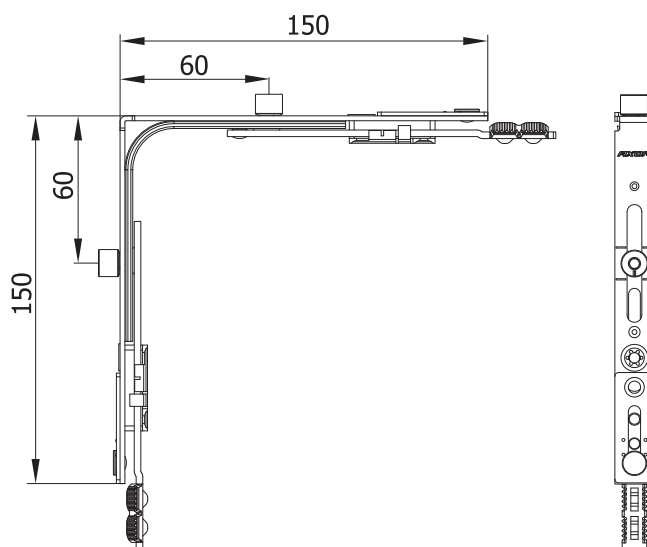
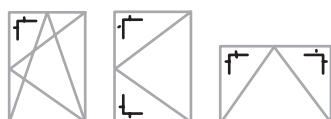

Наименование	Область применения					Артикул
	ШСФ (мм)	ВСФ (мм)				
Угловая передача 150x150	400-1520	450-2390	1	4	50	K2001-00-N03
Угловая передача 150x150 с 2-мя цапфами	400-1520	450-2390	2	4	50	K2002-00-N03

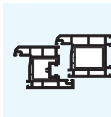

Угловая передача узкая

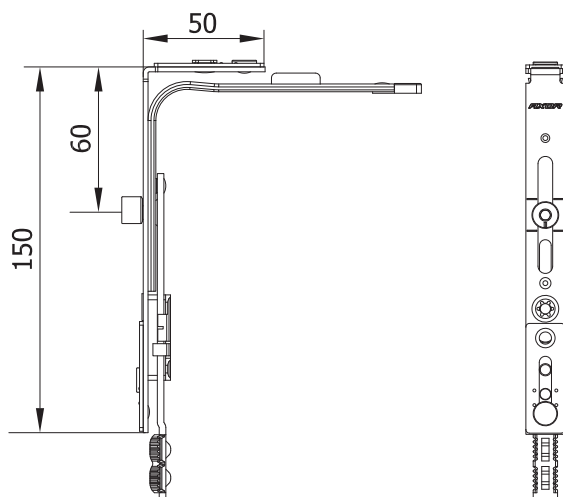

- не предназначена для штапеловых окон
- не предназначена для уровней безопасности WK

При использовании узкой угловой передачи согласно схемы В расстояние от низа фурнитурного паза до оси ручки должно быть 225 мм., т.е. отверстие под ручку смещено вверх относительно среднего положения по высоте в зависимости от размера створки в диапазоне 370-450мм по высоте.



Наименование	Исполнение	Область применения					Артикул
		ШСФ (мм)	ВСФ (мм)				
Угловая передача узкая 50x150	A	300-400	450-2390	1	3	50	K2003-00-N03
Угловая передача узкая 50x150	B	400-600	370-450	1	3	50	K2003-00-N03

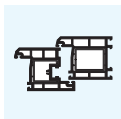

Раздел 3

Угловые передачи

Удлинитель

Угловые передачи с дополнительными опциями

AXOR™

Угловая передача 150x150 противовзломная

- применяется для базовой безопасности вместо запорно-откидного устройства

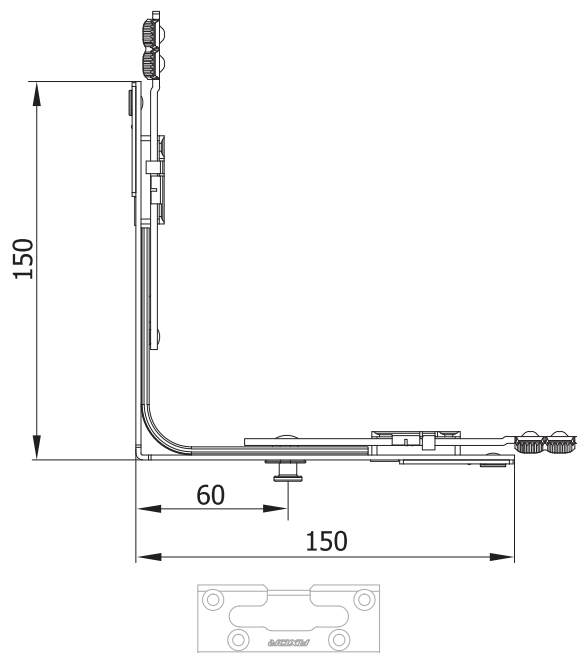
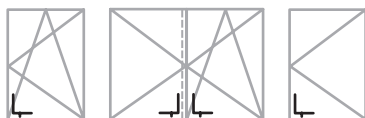

Угловая передача для ступенчатого проветривания

- обеспечивает 3 режима проветривания
- размер щели проветривания 12, 16, 20 мм

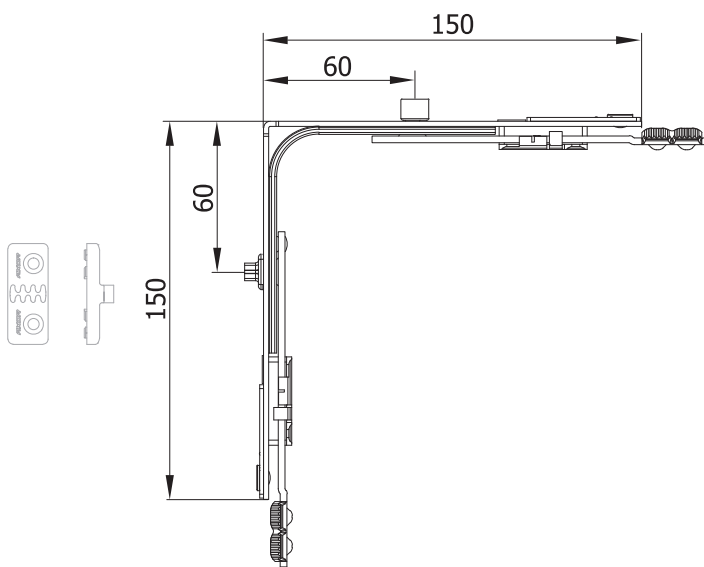

Наименование	Область применения					Артикул
	ШСФ (мм)	ВСФ (мм)				
Угловая передача 150x150 противовзломная	400-1520	450-2390	1	4	50	K2005-00-N03
Наименование	Область применения					Артикул
	ШСФ (мм)	ВСФ (мм)				
Угловая передача для ступенчатого открывания	400-1520	450-2390	1	4	50	K2004-00-N03
Рамная часть ступенчатого проветривания	Смотри раздел 8 Профилезависимые элементы					

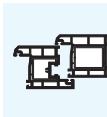
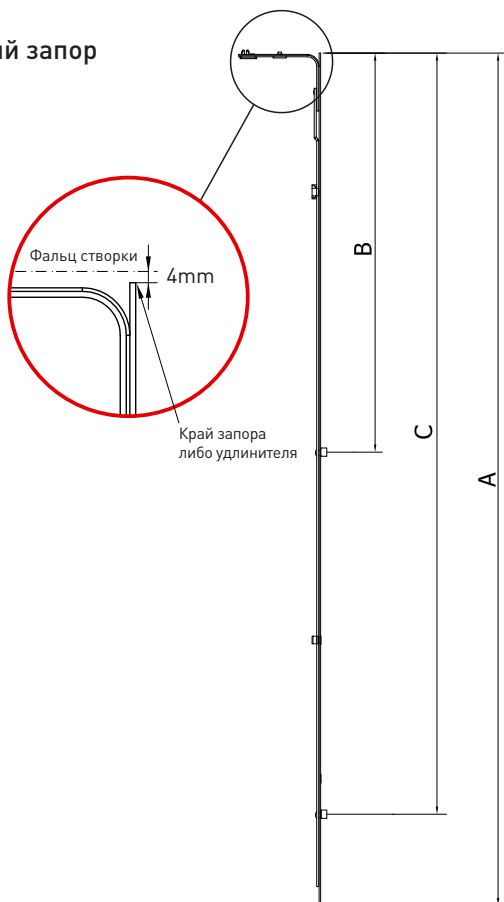
Средний запор

- необходим предохранитель ошибочного действия
- дополнительно возможно присоединение удлинителя ML
- не предназначена для уровней безопасности WK

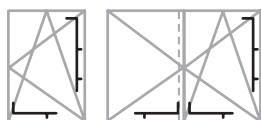
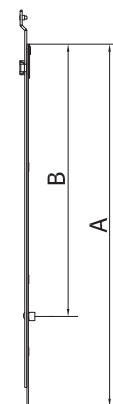

Удлинитель среднего запора 480мм

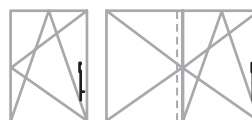
Удлинитель среднего запора 680мм

- для дополнительной точки прижима
- для высоты < 1710 мм

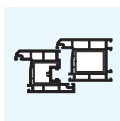

Наименование	ВСФ (мм)	ШСФ (мм)	Размеры						Артикул
			A	B*	C*				
Средний запор L=400, 1 ML	600-1000	600-1000	400	280	—	1	3	10	K4001-04-N03
Средний запор L=650, 1 ML	850-1250	850-1250	650	530	—	1	5	10	K4001-06-N03
Средний запор L=820, 1 ML	1251-1430	1251-1430	820	700	—	1	5	10	K4001-08-N03
Средний запор L=1130, 2 ML	1251-1730	—	1130	530	1010	2	8	10	K4001-11-N03
Наименование	ВСФ (мм)	ШСФ (мм)	Размеры						Артикул
			A	B	C				
Удлинитель среднего запора 480мм	1710-2210	1280-1520	480	360	—	1	4	20	K4005-05-N03
Удлинитель среднего запора 680мм	2211-2390	—	680	560	—	1	5	20	K4005-07-N03

*Размеры B и C указаны от края запора либо удлинителя до оси запорной цапфы



Раздел 3

Угловые передачи

Удлинитель

Средний запор с 2-мя цапфами

AXOR™

Средний запор с двумя цапфами

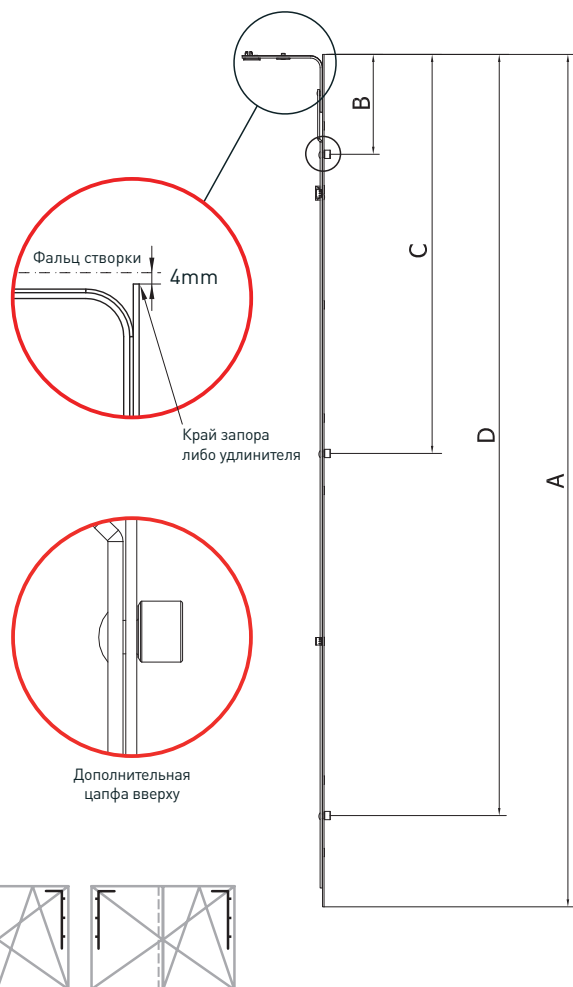

Удлинитель среднего запора 480мм



Удлинитель среднего запора 680мм

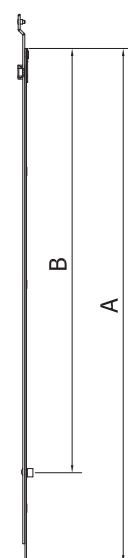

- для дополнительной точки прижима
- для высоты < 1710 мм

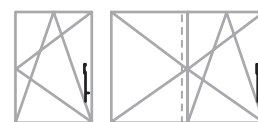

Наименование	ВСФ (мм)	ШСФ (мм)	Размеры							Артикул
			A	B*	C*	D*				
Средний запор с 2-мя цапфами L=400, 2 ML	600-1000	600-1000	400	132	280	—	2	3	10	K4004-04-N03
Средний запор с 2-мя цапфами L=650, 2 ML	850-1250	850-1250	650	132	530	—	2	5	10	K4004-06-N03
Средний запор с 2-мя цапфами L=820, 2 ML	1251-1430	1251-1430	820	132	700	—	2	5	10	K4004-08-N03
Средний запор с 2-мя цапфами L=1130, 3 ML	1251-1730	—	1130	132	530	1010	3	8	10	K4004-11-N03
Наименование	ВСФ (мм)	ШСФ (мм)	Размеры						Артикул	
			A	B	C					
Удлинитель среднего запора 480мм	1710-2210	1280-1520	480	360	—	1	4	20	K4005-05-N03	
Удлинитель среднего запора 680мм	2211-2390	—	680	560	—	1	5	20	K4005-07-N03	

*Размеры B, C и D указаны от края запора либо удлинителя до оси запорной цапфы



▶ **Средний запор с
двумя цапфами**

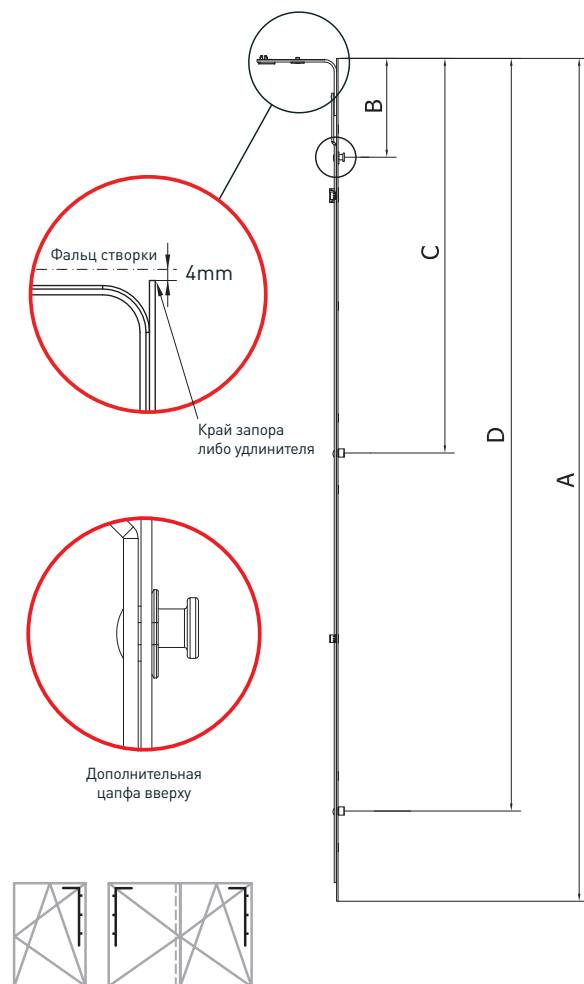

▶ **Удлинитель среднего
запора 480мм**

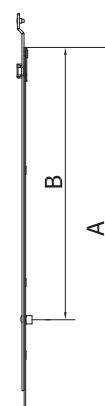

▶ **Удлинитель среднего
запора 680мм**

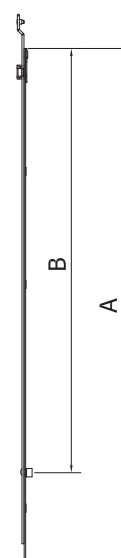

- для дополнительной точки
прижима
- для высоты < 1710 мм

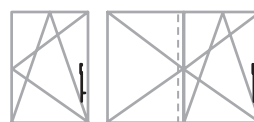

Наименование	ВСФ (мм)	ШСФ (мм)	Размеры								Артикул
			A	B*	C*	D*					
Средний запор L=400, 1MR + 1 ML, 600-1000	600-1000	600-1000	400	132	280	—	1	1	3	10	K4008-04-N03
Средний запор L=650, 1MR + 1 ML, 850-1250	850-1250	850-1250	650	132	530	—	1	1	5	10	K4008-06-N03
Средний запор L=820, 1MR + 1 ML, 1250-1430	1251-1430	1251-1430	820	132	700	—	1	1	5	10	K4008-08-N03
Средний запор L=1130, 1MR + 2 ML, 1250-1730	1251-1730	—	1130	132	530	1010	2	1	8	25	K4008-11-N03
Наименование	ВСФ (мм)	ШСФ (мм)	Размеры							Артикул	
			A	B	C						
Удлинитель среднего запора 480мм	1710-2210	1280-1520	480	360	—	1	0	4	20	K4005-05-N03	
Удлинитель среднего запора 680мм	2211-2390	—	680	560	—	1	0	5	20	K4005-07-N03	

*Размеры B, C и D указаны от края запора либо удлинителя до оси запорной цапфы

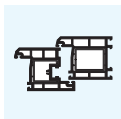

Раздел 3

Угловые передачи

Удлинитель

Линейный удлинитель с захватом

AXOR™

Линейный удлинитель с захватом

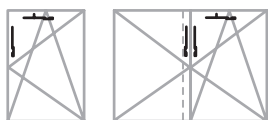
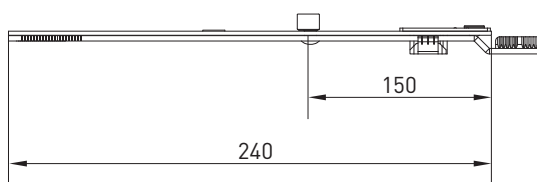

Линейный удлинитель для угловой передачи

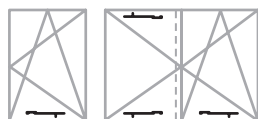
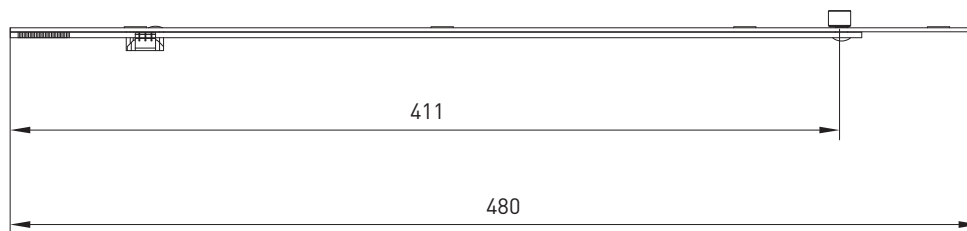

Наименование	Размер				Артикул
Линейный удлинитель с захватом 240мм	240	1	2	25	K4003-02-N03

Наименование	Размер				Артикул
Линейный удлинитель для угловой передачи L=480 мм	480	1	4	20	K4010-00-N03



Штульповый шпингалет

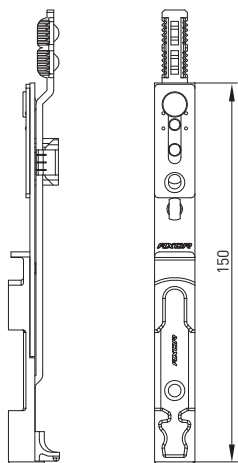

- выход ригеля 11 мм
- применяется с приводом K1002-XX-N03
- не предназначен для противовзломных конструкций

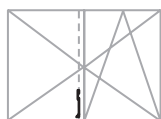
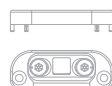
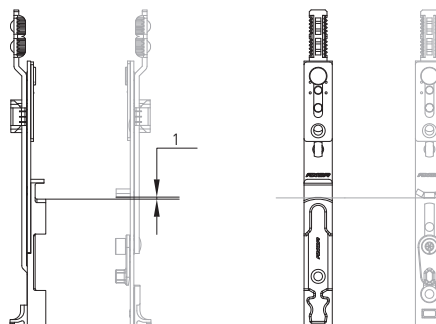

Наименование	ШСФ (мм)	ВСФ (мм)			Артикул
Штульповый шпингалет (нижний)	400-1280	551-2390	3	25	K4006-00-N03

Наименование	Наименование профиля	право	лево	A	C	B			Артикул
Запорная пластина для штульпового шпингалета	Rehau (13 mm), Aluplast, WDS, Veka	•	•	12	20	13	2	100	K6002-13-N03
Запорная пластина для штульпового шпингалета	KBE (9 mm)	•	•	12	20	9	2	100	K6002-09-N03

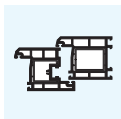

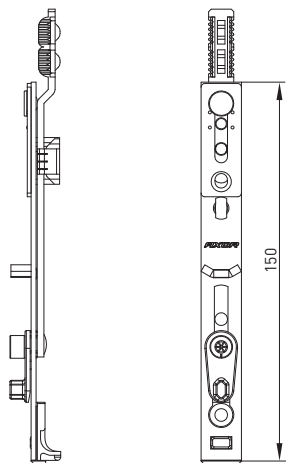

▶ Запорно-откидное устройство

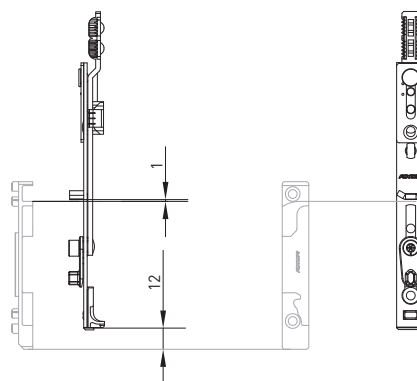

- не предназначена для уровней безопасности WK
- дополнительно возможно присоединить средний запор



Наименование	ВСФ (мм)			Артикул
Запорно-откидное устройство	450-800	3	25	K4009-00-N03
Запорно-откидное устройство	801-2390	3	25	K4002-00-N03

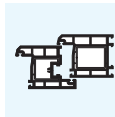

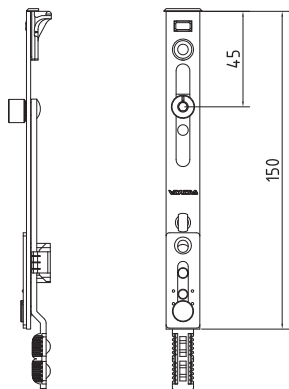

▶ Поворотной шпингалет 180° (верхний)

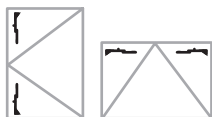
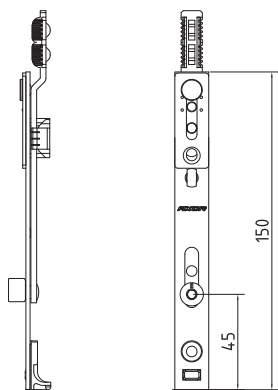

▶ Поворотной шпингалет 90° (нижний)



Наименование	ВСФ (мм)			Артикул
Поворотный шпингалет 180° (верхний)	450-2390	3	25	K4011-00-N03
Поворотный шпингалет 90° (нижний)	450-2390	3	25	K4007-00-N03



AXOR

Komfort Line K-3

Ножницы

AXOR

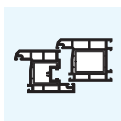

Раздел 4 Ножницы

Ножницы

AXOR™

Ножницы

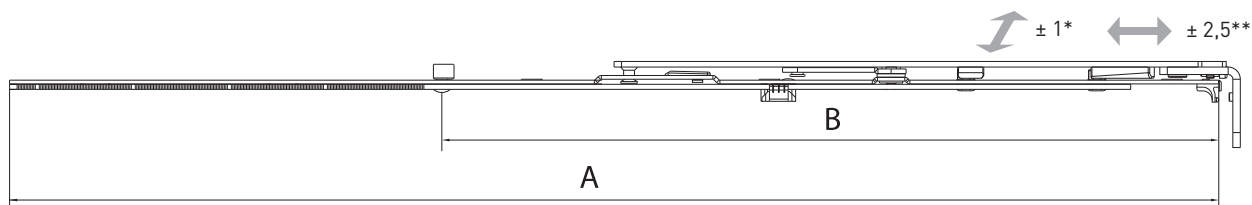

- для профиля с шириной напlava 18-22 мм
- межфальцевый зазор мин. 12 мм

* регулировка прижима, мм

** регулировка по горизонтали, мм



Наименование	ШСФ (мм)	Размеры						Артикул
		A	B					
Ножницы 1, L=450, 430-600	430-600	450	—	0	130	3	10	K3001-05-N03
Ножницы 2, L=650, 601-800	601-800	650	—	0	130	4	10	K3001-07-N03
Ножницы 3, L=890, 801-1040	801-1040	890	537	1	130	6	10	K3001-09-N03
Ножницы 4, L=1130, 1041-1280	1041-1280	1130	624	1	130	7	10	K3001-11-N03
Ножницы 2+ML, L=650, 601-800, 1 ML	601-800	650	415	1	130	4	10	K3001-57-N03

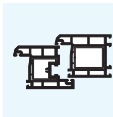

▶ Ножницы поворотные

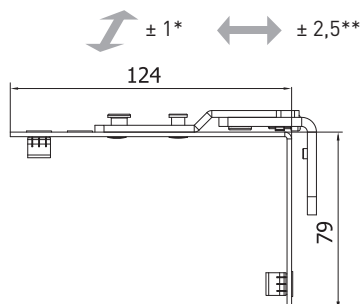

- для профиля с шириной наплава 18 - 22 мм
- межфальцевый зазор мин. 12 мм
- для створок с фурнитурным пазом по периметру

* регулировка прижима, мм

** регулировка по горизонтали, мм

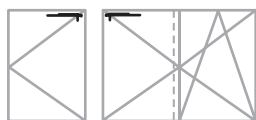

Наименование	ШСФ (мм)			 kg		Артикул
Ножницы поворотные	280-1280	0	4	130	100	K5002-00-N03

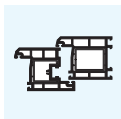

Раздел 4 Ножницы

Фрамужные ножницы

AXOR™

▶ Ножницы фрамужные

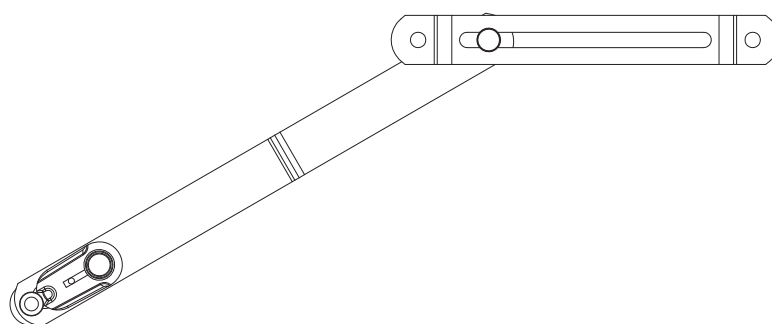
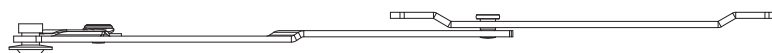

▶ Информация для монтажа

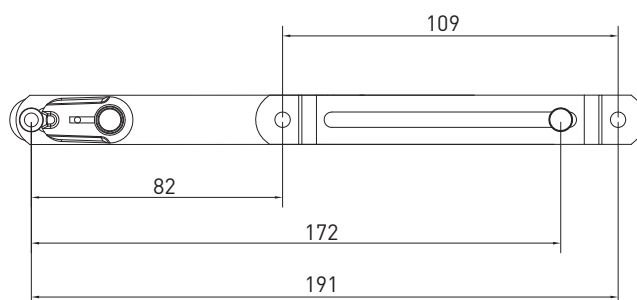
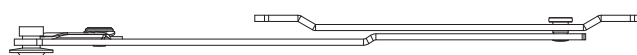

Наименование	ШСФ (мм)					Артикул
Ножницы фрамужные	450-1710	0	3	45	100	A7017-00-N03



AXOR

Komfort Line K-3

Дополнительные элементы

AXOR

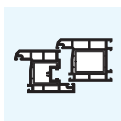

Раздел 5

Дополнительные элементы

Микролифт- блокиратор

AXOR™

▶ Микролифт-блокиратор

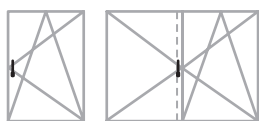
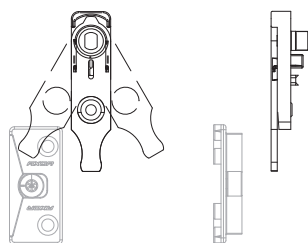

Наименование	право	лево	A	C	B	kg			Артикул
Микролифт-блокиратор	•	•	—	—	—	—	1	100	A7001-00-N03
Опора микролифта-блокиратора	Смотри задел №8 Профилезависимые элементы								
Опора микролифта-блокиратора для стульповой створки	•	•	12	20	09-13	—	2	100	K6001-00-N03

A - межфальцевый зазор / C - ширина наплава / B - смещение оси фурнитурного паза

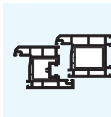

▶ Микрощелевое проветривание

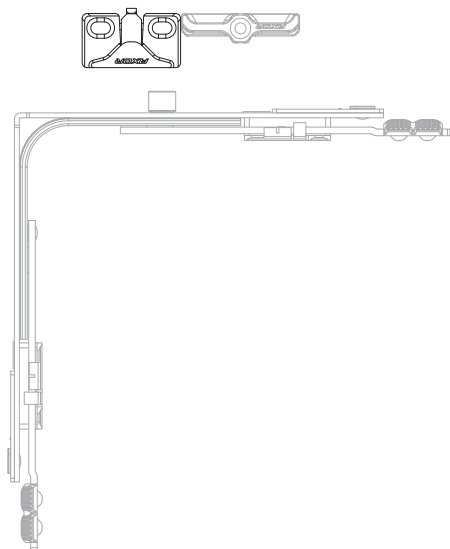

- возможно применение только на конструкциях из ПВХ
- применяется с угловыми передачами стандарт и узкой
- не зависит от направления открывания створки
- создаёт зазор для щелевого проветривания 6 мм
- рекомендуется применять с 8-позиционной ручкой

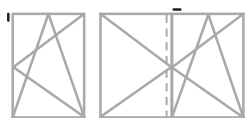

Наименование	Наименование профиля	право	лево	A	C	B			Артикул
Микрощелевое проветривание	Rehau	•	•	12	20	13	2	100	K6002-13-N03
Микрощелевое проветривание	WDS 400, 505, 800 (13 mm)	•	•	12	20	13	2	100	K6002-13-N03

Артикулы для остальных элементов смотрите в разделе №8

A - межфальцевый зазор / C - ширина наплава / B - смещение оси фурнитурного паза

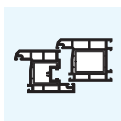

Раздел 5

Дополнительные элементы

Балконные защелки

AXOR™

▶ Балконная защелка

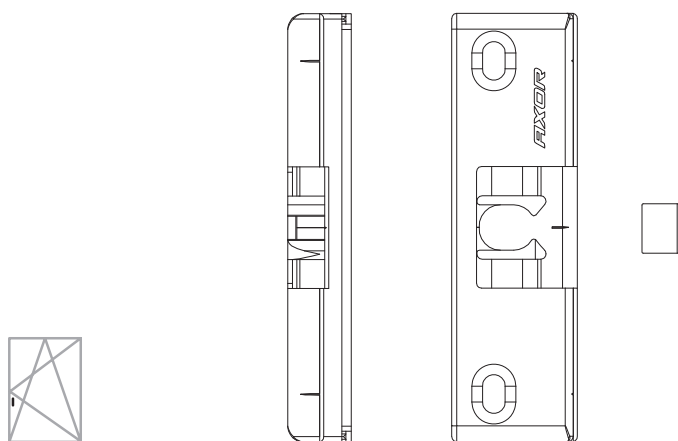

▶ Балконная защелка для шульпового привода

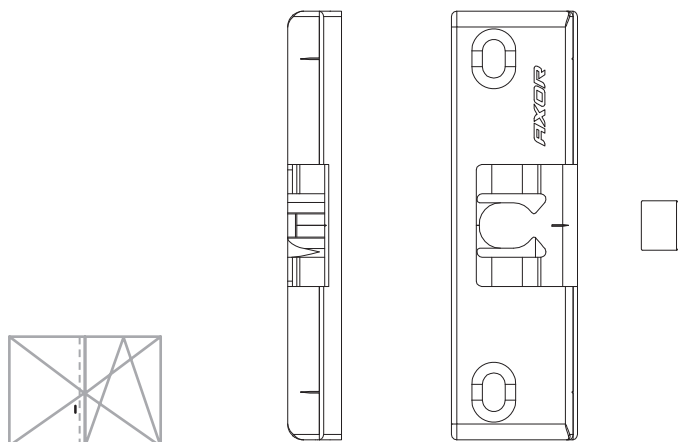

Наименование	право	лево	A	C	B			Артикул
Балконная защелка	•	•	12	20	13	2 / 4x35	100	A7018-13-N03
Балконная защелка	•	•	12	20	9	2 / 4x35	100	A7018-09-N03
Цапфа балконной защелки	—	—	—	—	—	1 / 4x30	100	A7031-00-N00
Балконная защелка для шульпового привода	•	•	—	—	—	2 / 4x30	100	A7019-00-N03

A - межфальцевый зазор / C - ширина наплава / B - смещение оси фурнитурного паза

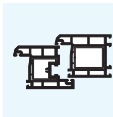

Скрытый средний прижим рамная часть

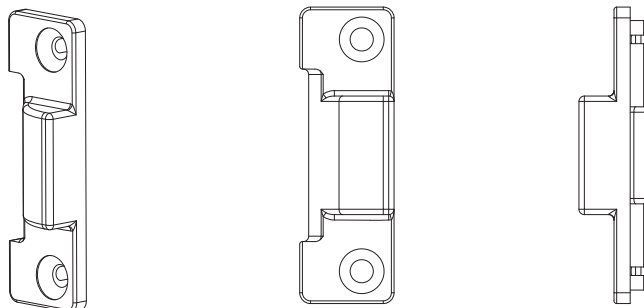

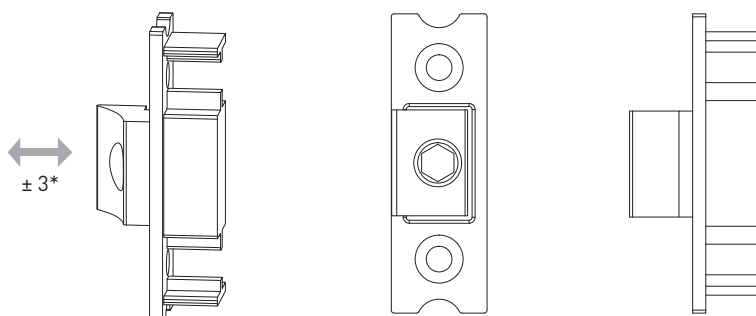

Скрытый прижим створочная часть



* регулировка по горизонтали, мм



Наименование	право	лево	A	C	B			Артикул
Скрытый средний прижим рамная часть 12/20-13	•	•	12	20	13	2 / 4x35	100	A7016-13-N03
Скрытый средний прижим рамная часть 12/20-9	•	•	12	20	9	2 / 4x35	100	A7016-09-N03
Скрытый средний прижим створочная часть	•	•	—	—	—	2 / 4x25	100	A7015-00-N03

A - межфальцевый зазор / C - ширина наплава / B - смещение оси фурнитурного паза



AXOR

Komfort Line K-3

Варианты комплектов фурнитуры

AXOR

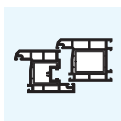

Раздел 6

Варианты
комплектов фурнитуры

Поворотно-откидной комплект

AXOR™

► Система К-3. Поворотно-откидной комплект

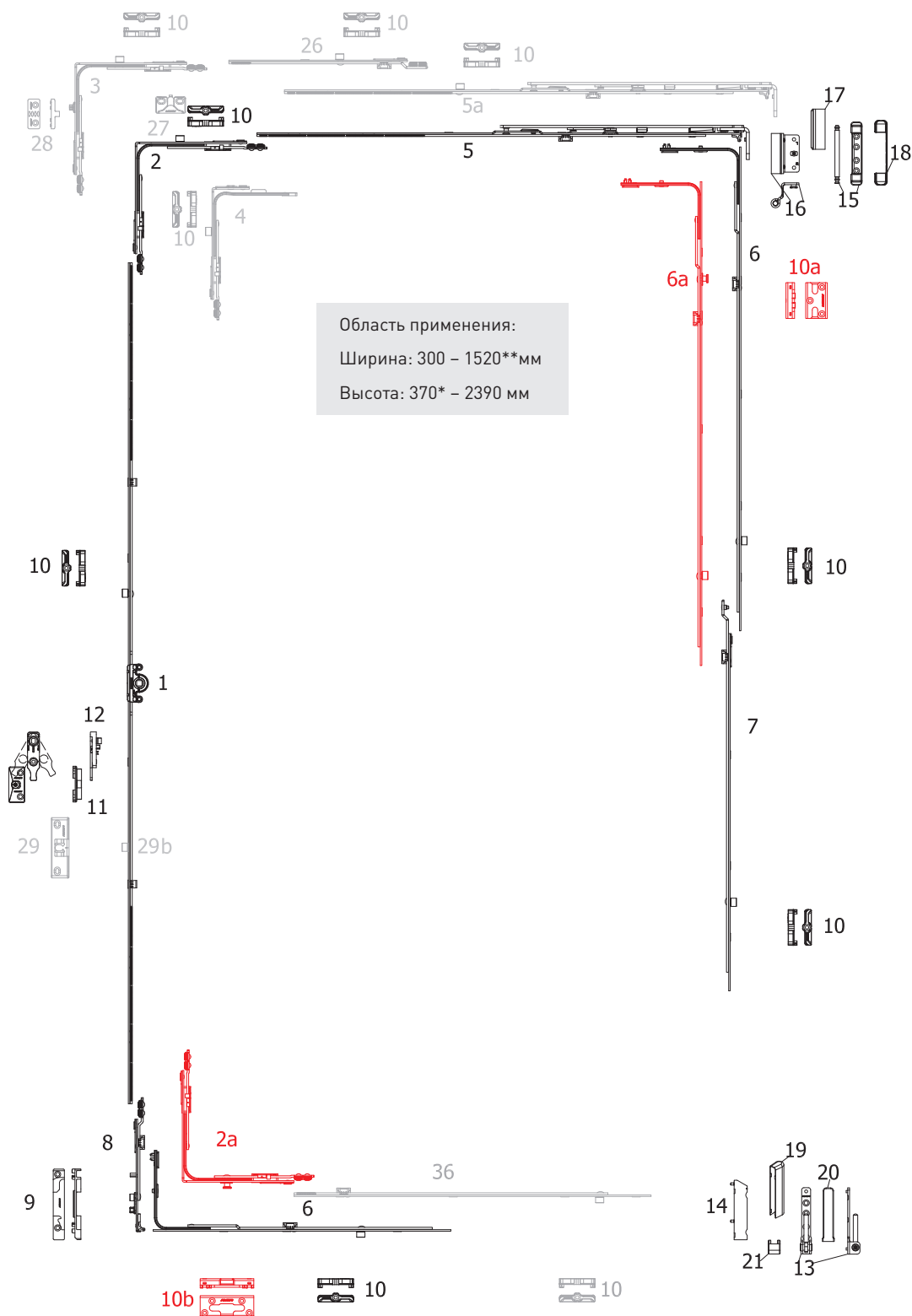

*С узкой угловой передачей цапфой вверх

**С линейным удлинителем 240 мм

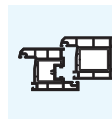

№	Наименование	Диапазон применения по ширине	Диапазон применения по высоте	Артикул
1	Привод 0, L=250, 450-550	–	450-550	K1001-02-N03
	Привод 1, L=450, 551-750	–	551-750	K1001-04-N03
	Привод 2, L=930, 751-1230, 1 ML	–	751-1230	K1001-09-N03
	Привод 3, L=1130, 950-1430, 1 ML	–	950-1430	K1001-11-N03
	Привод 4, L=1410, 1231-1710, 2 ML	–	1231-1710	K1001-14-N03
	Привод 5, L=1610, 1431-1910, 2 ML	–	1431-1910	K1001-16-N03
	Привод 6, L=2090, 1911-2390, 3 ML	–	1911-2390	K1001-21-N03
2	Угловая передача 150x150	400-1280	450-2390	K2001-00-N03
2a	Угловая передача 150x150 противовзломная	400-1280	450-2390	K2005-00-N03
3	Угловая передача для ступенчатого открывания	400-1280	450-2390	K2004-00-N03
4	Угловая передача узкая 50x150	300-400	450-2390	K2003-00-N03
		400-600	370-550*	
5	Ножницы 1, L=450, 430-600	400-600	–	K3001-05-N03
	Ножницы 2, L=650, 601-800	601-800	–	K3001-07-N03
	Ножницы 3, L=890, 801-1040	801-1040	–	K3001-09-N03
	Ножницы 4, L=1130, 1041-1280	1041-1280	–	K3001-11-N03
5a	Ножницы 2MV, L=650, 601-800, 1 ML	601-800	–	K3001-57-N03
6	Средний запор L=400, 1 ML	600-1000	600-1000	K4001-04-N03
	Средний запор L=650, 1 ML	850-1250	850-1250	K4001-06-N03
	Средний запор L=820, 2 ML	1251-1430	1251-1430	K4001-08-N03
	Средний запор L=1130, 2 ML	–	1251-1730	K4001-11-N03
6a	Средний запор L=400, 1MR + 1 ML	600-1000	600-1000	K4008-04-N03
	Средний запор L=650, 1MR + 1 ML	850-1250	850-1250	K4008-06-N03
	Средний запор L=820, 1MR + 1 ML	1251-1430	1251-1430	K4008-08-N03
	Средний запор L=1130, 1MR + 2 ML	–	1251-1730	K4008-11-N03
7	Удлинитель среднего запора 480мм	–	1710-2210	K4005-05-N03
	Удлинитель среднего запора 680мм	–	2211-2390	K4005-07-N03
8	Запорно-откидное устройство	–	450-800	K4009-00-N03
		–	801-2390	K4002-00-N03
9	Запорно-откидная пластина право	–	–	***
	Запорно-откидная пластина лево	–	–	***
10	Запорная пластина	–	–	***
10a	Запорная пластина противовзломная	–	–	***
10b	Запорно-откидная противовзломная пластина	–	–	***
11	Опора микролифта-блокиратора	–	751-2390	***
12	Микролифт-блокиратор	–	751-2390	A7001-00-N03
13	Опора нижней петли	–	–	A5002-00-N03
14	Нижняя петля створки	–	–	A5003-00-N03
15	Опора верхней петли	–	–	A5001-00-N03

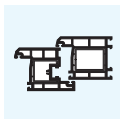

Раздел 6

Варианты комплектов фурнитуры

Поворотно-откидной комплект

AXOR™

№	Наименование	Диапазон применения по ширине	Диапазон применения по высоте	Артикул
16	Петля ножниц	–	–	***
17	Декоративная накладка ножничной петли (белая)	–	–	A7004-00-N01
18	Декоративная накладка опоры верхней петли (белая)	–	–	A7005-00-N01
19	Декоративная накладка нижней петли створки (белая)	–	–	A7006-00-N01
20	Декоративная накладка опоры нижней петли длинная (белая)	–	–	A7008-00-N01
21	Декоративная накладка опоры нижней петли малая (белая)	–	–	A7007-00-N01
26	Линейный удлинитель с захватом 240 мм	–	–	K4003-02-N03
27	Микрощелевое проветривание	–	–	***
28	Рамная часть ступенчатого проветривания	–	–	***
29	Балконная защелка	–	–	***
29b	Цапфа балконной защелки	–	–	A7031-00-N00
36	Линейный удлинитель для угловой передачи L=480 мм	–	–	K4010-00-N03

* – со смещением относительно центра

*** – смотри раздел “Профилезависимые элементы” технического каталога Komfort Line K-3



Система К-3. Поворотный комплект

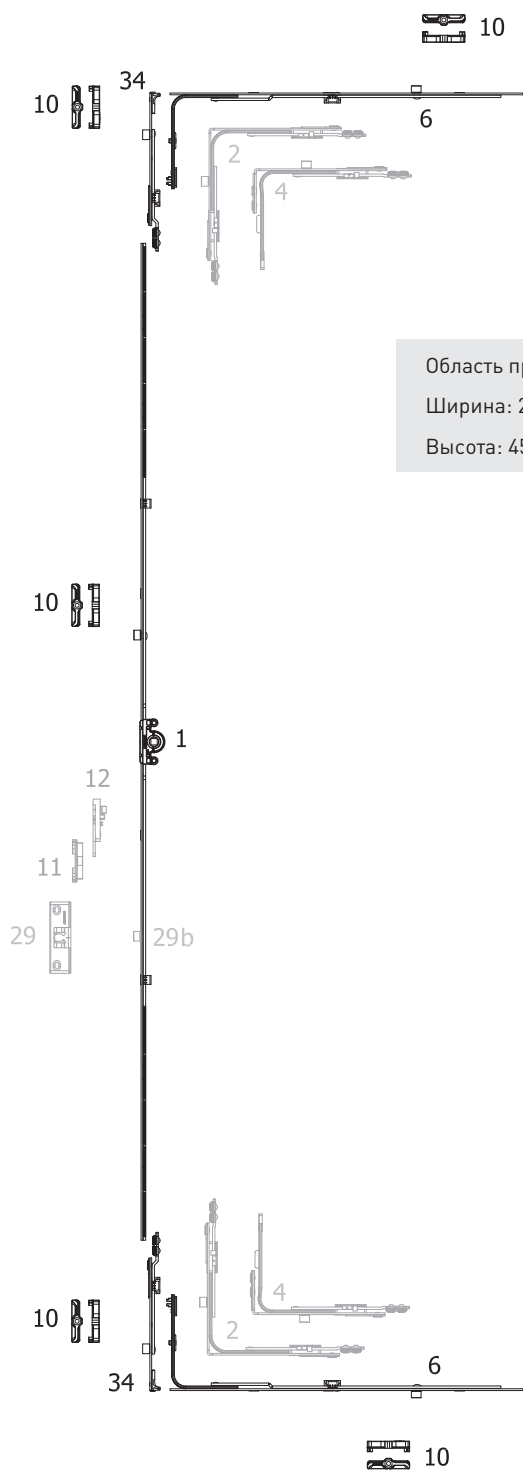

Область применения*:
Ширина: 280 – 1280 мм
Высота: 450 – 2390 мм

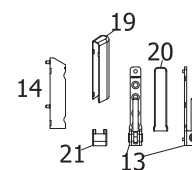
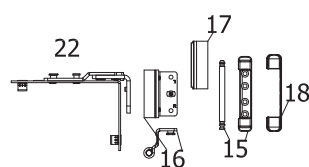

* С использованием шпингалета 34, 34a

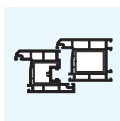

Раздел 6

Варианты комплектов фурнитуры

Поворотный комплект

AXOR™

№	Наименование	Диапазон применения по ширине	Диапазон применения по высоте	Артикул
1	Привод 0, L=250, 450-550	–	450-550	K1001-02-N03
	Привод 1, L=450, 551-750	–	551-750	K1001-04-N03
	Привод 2, L=930, 751-1230, 1 ML	–	751-1230	K1001-09-N03
	Привод 3, L=1130, 950-1430, 1 ML	–	950-1430	K1001-11-N03
	Привод 4, L=1410, 1231-1710, 2 ML	–	1231-1710	K1001-14-N03
	Привод 5, L=1610, 1431-1910, 2 ML	–	1431-1910	K1001-16-N03
	Привод 6, L=2090, 1911-2390, 3 ML	–	1911-2390	K1001-21-N03
2	Угловая передача 150x150	330-1280	450-2390	K2001-00-N03
4	Угловая передача узкая 50x150	280-1280	450-2390	K2003-00-N03
		330-520	290-350	
6	Средний запор L=400, 1 ML	600-1000	–	K4001-04-N03
	Средний запор L=650, 1 ML	850-1250	–	K4001-06-N03
10	Запорная пластина 12/20-13 WDS	–	–	***
11	Опора микролифта-блокиратора 12/20-13	–	751-2390	***
12	Микролифт-блокиратор	–	751-2390	A7001-00-N03
13	Опора нижней петли	–	–	A5002-00-N03
14	Нижняя петля створки	–	–	A5003-00-N03
15	Опора верхней петли	–	–	A5001-00-N03
16	Петля ножниц 12/20-13	–	–	***
17	Декоративная накладка ножничной петли (белая)	–	–	A7004-00-N01
18	Декоративная накладка опоры верхней петли (белая)	–	–	A7005-00-N01
19	Декоративная накладка нижней петли створки (белая)	–	–	A7006-00-N01
20	Декоративная накладка опоры нижней петли длинная (белая)	–	–	A7008-00-N01
21	Декоративная накладка опоры нижней петли малая (белая)	–	–	A7007-00-N01
22	Поворотные ножницы	–	–	K5002-00-N03
29	Балконная защёлка	–	–	***
30	Скрытый прижим створочная часть	–	–	A7015-00-N03
31	Скрытый средний прижим рамная часть 12/20-13	–	–	***
34	Поворотный шпингалет 90°	–	–	K4007-00-N03
34a	Поворотный шпингалет 180°	–	–	K4011-00-N03

*** – смотри раздел “Профилезависимые элементы” технического каталога Komfort Line K-3

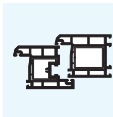

▶ Система К-3. Поворотный комплект

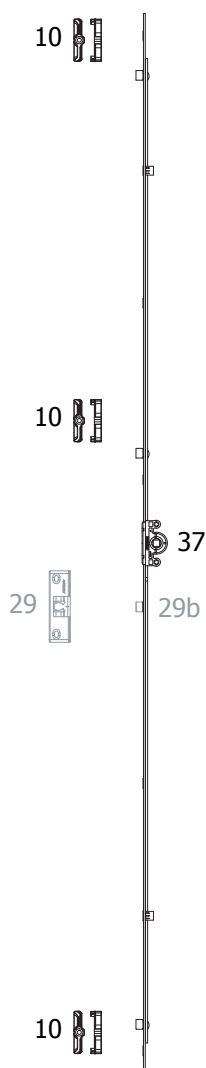

Область применения:
Ширина: 280 – 700 мм
Высота: 300 – 2400 мм

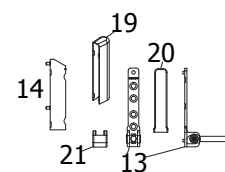
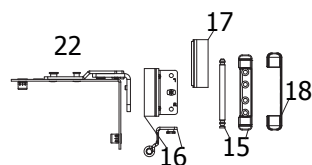

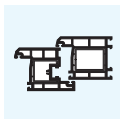

Раздел 6

Варианты комплектов фурнитуры

Поворотный комплект

AXOR™

№	Наименование	Диапазон применения по ширине	Диапазон применения по высоте	Артикул
10	Запорная пластина 12/20-13 WDS	–	–	–
13	Опора нижней петли	–	–	A5002-00-N03
14	Нижняя петля створки	–	–	A5003-00-N03
15	Опора верхней петли	–	–	A5001-00-N03
16	Петля ножниц 12/20-13	–	–	–
17	Декоративная накладка ножничной петли (белая)	–	–	A7004-00-N01
18	Декоративная накладка опоры верхней петли (белая)	–	–	A7005-00-N01
19	Декоративная накладка нижней петли створки (белая)	–	–	A7006-00-N01
20	Декоративная накладка опоры нижней петли длинная (белая)	–	–	A7008-00-N01
21	Декоративная накладка опоры нижней петли малая (белая)	–	–	A7007-00-N01
22	Поворотные ножницы	–	–	K5002-00-N03
29	Балконная защёлка	–	–	–
30	Скрытый прижим створочная часть	–	–	A7015-00-N03
31	Скрытый средний прижим рамная часть 12/20-13	–	–	–
37	Привод 1 L=300, 300 - 500, 2ML	280-700	300-500	K1003-03-N03
	Привод 2 L=400, 401 - 600, 2ML		401-600	K1003-04-N03
	Привод 3 L=600, 601 - 800, 2ML		601-800	K1003-06-N03
	Привод 4 L=800, 801 - 1000, 2 ML		801-1000	K1003-08-N03
	Привод 5 L=1000, 1001 - 1200, 3 ML		1001-1200	K1003-10-N03
	Привод 6 L=1200, 1201 - 1400, 3ML		1201-1400	K1003-12-N03
	Привод 7 L=1400, 1401 - 1600, 3ML		1401-1600	K1003-14-N03
	Привод 8 L=1600, 1601 - 1800, 4ML		1601-1800	K1003-16-N03
	Привод 9 L=1800, 1801 - 2000, 4ML		1801-2000	K1003-18-N03
	Привод 10 L=2000, 2001 - 2200, 4ML		2001-2200	K1003-20-N03
	Привод 11 L=2200, 2201 - 2400, 4ML		2201-2400	K1003-22-N03

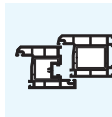

▶ Система К-3. Откидной комплект

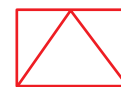

Область применения:
Ширина: 450 – 2000 мм
Высота: 280 – 1600 мм

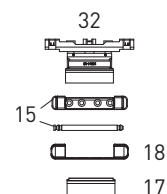
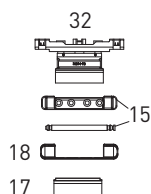

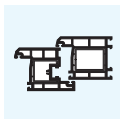

Раздел 6

Варианты комплектов фурнитуры

Откидной комплект

AXOR™

№	Наименование	Диапазон применения по ширине	Диапазон применения по высоте	Артикул
1	Привод 0, L=250, 450-550	–	450-550	K1001-02-N03
	Привод 1, L=450, 551-750	–	551-750	K1001-04-N03
	Привод 2, L=930, 751-1230, 1 ML	–	751-1230	K1001-09-N03
	Привод 3, L=1130, 950-1430, 1 ML	–	950-1430	K1001-11-N03
	Привод 4, L=1410, 1231-1710, 2 ML	–	1231-1710	K1001-14-N03
	Привод 5, L=1610, 1431-1910, 2 ML	–	1431-1910	K1001-16-N03
	Привод 6, L=2090, 1911-2390, 3 ML	–	1911-2390	K1001-21-N03
6	Средний запор L=400, 1 ML	–	600-1000	K4001-04-N03
	Средний запор L=650, 1 ML	–	850-1250	K4001-06-N03
	Средний запор L=820, 1 ML	–	1251-1430	K4001-08-N03
	Средний запор L=1130, 2 ML	–	1251-1730	K4001-11-N03
10	Запорная пластина	–	–	***
15	Опора верхней петли	–	–	A5001-00-N03
17	Декоративная накладка ножничной петли (белая)	–	–	A7004-00-N01
18	Декоративная накладка опоры верхней петли (белая)	–	–	A7005-00-N01
30	Скрытый прижим створочная часть	–	–	A7015-00-N03
31	Скрытый средний прижим рамная часть	–	–	***
32	Фрамужная петля	–	–	***
33	Фрамужные ножницы	–	–	A7017-00-N03
34	Поворотной шпингатет 90°	–	–	K4007-00-N03
34a	Поворотной шпингатет 180°	–	–	K4011-00-N03

*** – смотри раздел “Профилезависимые элементы” технического каталога Komfort Line K-3

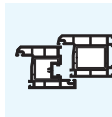

▶ Система К-3. Откидной комплект

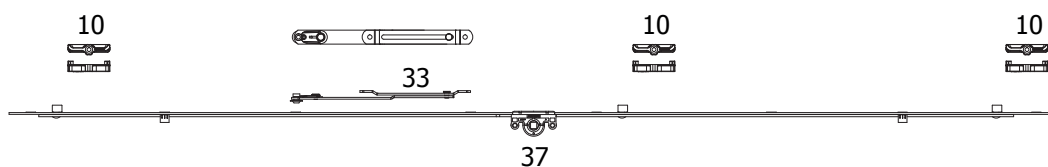
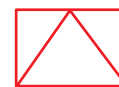

Область применения:
Ширина: 300 – 2000 мм
Высота: 280 – 700 мм

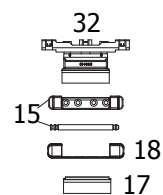
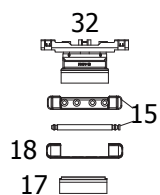

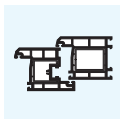

Раздел 6

Варианты комплектов фурнитуры

Откидной комплект

AXOR™



№	Наименование	Диапазон применения по ширине	Диапазон применения по высоте	Артикул
10	Запорная пластина 12/20-13 WDS	–	–	–
15	Опора верхней петли	–	–	A5001-00-N03
17	Декоративная накладка ножничной петли (белая)	–	–	A7004-00-N01
18	Декоративная накладка опоры верхней петли (белая)	–	–	A7005-00-N01
30	Скрытый прижим створочная часть	–	–	A7015-00-N03
31	Скрытый средний прижим рамная часть 12/20-13	–	–	–
32	Фрамужная петля 12/20-13	–	–	–
33	Фрамужные ножницы	–	–	A7017-00-N03
37	Привод 1 L=300, 300 - 500, 2ML	300-500	280-700	K1003-03-N03
	Привод 2 L=400, 401 - 600, 2ML	401-600		K1003-04-N03
	Привод 3 L=600, 601 - 800, 2ML	601-800		K1003-06-N03
	Привод 4 L=800, 801 - 1000, 2 ML	801-1000		K1003-08-N03
	Привод 5 L=1000, 1001 - 1200, 3 ML	1001-1200		K1003-10-N03
	Привод 6 L=1200, 1201 - 1400, 3ML	1201-1400		K1003-12-N03
	Привод 7 L=1400, 1401 - 1600, 3ML	1401-1600		K1003-14-N03
	Привод 8 L=1600, 1601 - 1800, 4ML	1601-1800		K1003-16-N03
	Привод 9 L=1800, 1801 - 2000, 4ML	1801-2000		K1003-18-N03



► Система К-3. Штульповая створка

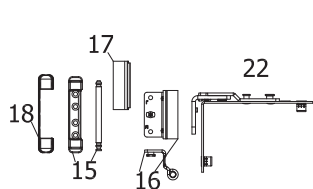
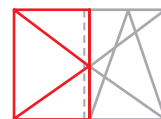

Область применения:
Ширина: 400 – 1280 мм
Высота: 550 – 2390 мм

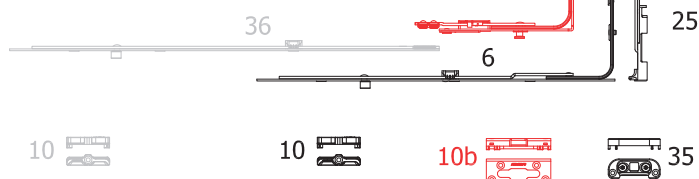
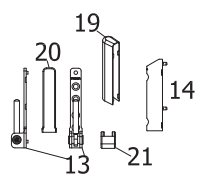

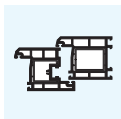

Раздел 6

Варианты комплектов фурнитуры

Штуповое открывание

AXOR™

Система К-3. Основная створка

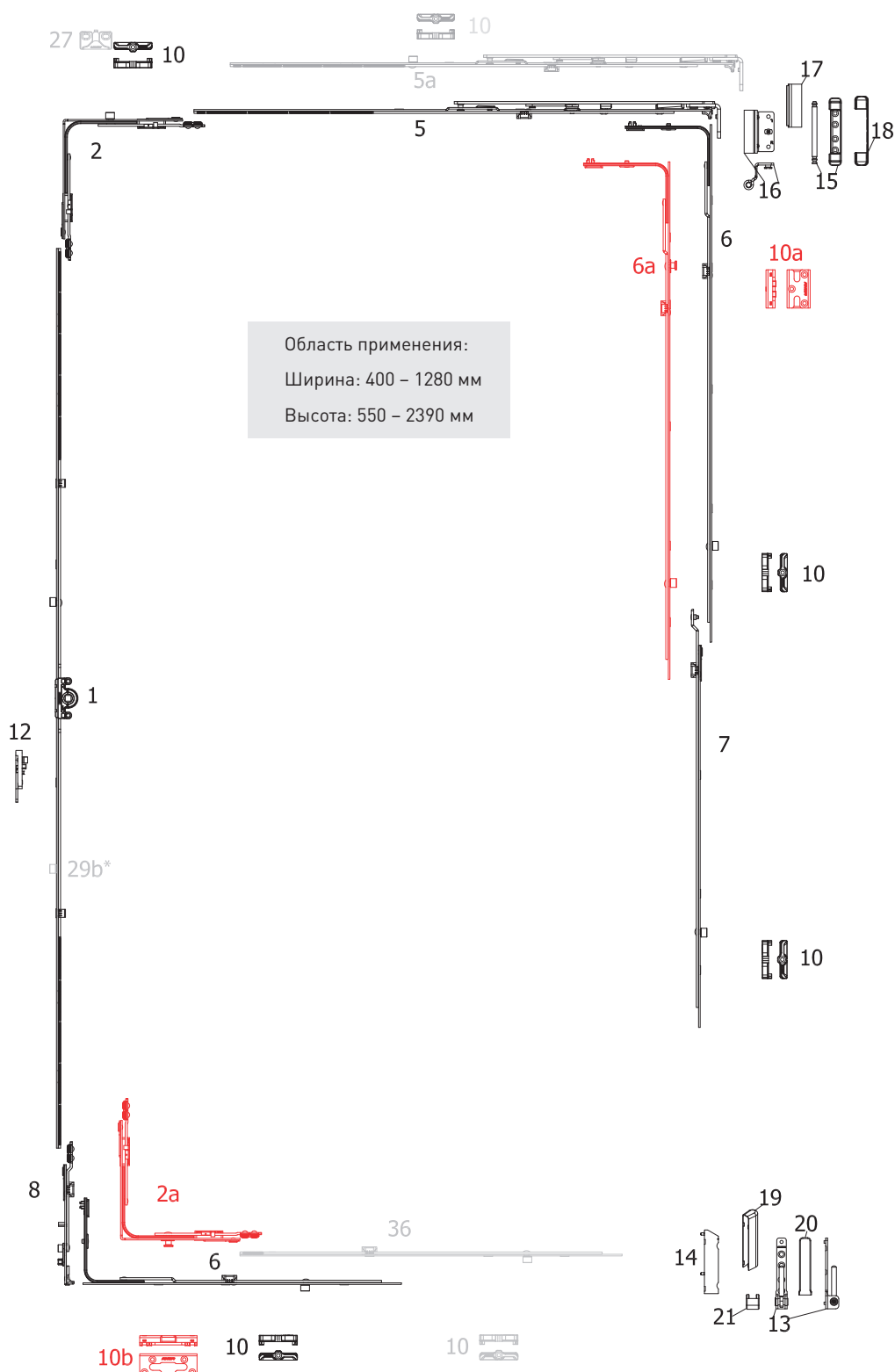
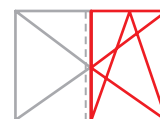

* – только с приводом K1002-21-N03

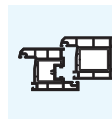

№	Наименование	Диапазон применения по ширине	Диапазон применения по высоте	Артикул
1	Привод 0, L=250, 450-550	–	450-550	K1001-02-N03
	Привод 1, L=450, 551-750	–	551-750	K1001-04-N03
	Привод 2, L=930, 751-1230, 1 ML	–	751-1230	K1001-09-N03
	Привод 3, L=1130, 950-1430, 1 ML	–	950-1430	K1001-11-N03
	Привод 4, L=1410, 1231-1710, 2 ML	–	1231-1710	K1001-14-N03
	Привод 5, L=1610, 1431-1910, 2 ML	–	1431-1910	K1001-16-N03
	Привод 6, L=2090, 1911-2390, 3 ML	–	1911-2390	K1001-21-N03
2	Угловая передача 150x150	400-1280	450-2390	K2001-00-N03
2a	Угловая передача 150x150 противовзломная	400-1280	450-2390	K2005-00-N03
5	Ножницы 1, L=450, 430-600	400-600	–	K3001-05-N03
	Ножницы 2, L=650, 601-800	601-800	–	K3001-07-N03
	Ножницы 3, L=890, 801-1040	801-1040	–	K3001-09-N03
	Ножницы 4, L=1130, 1041-1280	1041-1280	–	K3001-11-N03
5a	Ножницы 2MV, L=650, 601-800, 1 ML	601-800	–	K3001-57-N03
6	Средний запор L=400, 1 ML	600-1000	600-1000	K4001-04-N03
	Средний запор L=650, 1 ML	850-1250	850-1250	K4001-06-N03
	Средний запор L=820, 1 ML	1251-1430	1251-1430	K4001-08-N03
	Средний запор L=1130, 2 ML	–	1251-1730	K4001-11-N03
6a	Средний запор L=400, 1MR + 1 ML	600-1000	600-1000	K4008-04-N03
	Средний запор L=650, 1MR + 1 ML	850-1250	850-1250	K4008-06-N03
	Средний запор L=820, 1MR + 1 ML	1251-1430	1251-1430	K4008-08-N03
	Средний запор L=1130, 1MR + 2 ML	–	1251-1730	K4008-11-N03
7	Удлинитель среднего запора 480мм	–	1710-2210	K4005-05-N03
	Удлинитель среднего запора 680мм	–	2231-2390	K4005-07-N03
8	Запорно-откидное устройство	–	450-800	K4009-00-N03
		–	801-2390	K4002-00-N03
10	Запорная пластина	–	–	***
10a	Запорная пластина противовзломная	–	–	***
10b	Запорно-откидная противовзломная пластина	–	–	***
12	Микролифт-блокиратор	–	751-2390	A7001-00-N03
13	Опора нижней петли	–	–	A5002-00-N03
14	Нижняя петля створки	–	–	A5003-00-N03
15	Опора верхней петли	–	–	A5001-00-N03
16	Петля ножниц	–	–	***
17	Декоративная накладка ножничной петли (белая)	–	–	A7004-00-N01
18	Декоративная накладка опоры верхней петли (белая)	–	–	A7005-00-N01
19	Декоративная накладка нижней петли створки (белая)	–	–	A7006-00-N01
20	Декоративная накладка опоры нижней петли длинная (белая)	–	–	A7008-00-N01
21	Декоративная накладка опоры нижней петли малая (белая)	–	–	A7007-00-N01
22	Поворотные ножницы	–	–	K5002-00-N03

*** – смотри раздел “Профилезависимые элементы” технического каталога Komfort Line K-3

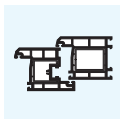

Раздел 6

Варианты комплектов фурнитуры

Штульповое открывание

AXOR™

№	Наименование	Диапазон применения по ширине	Диапазон применения по высоте	Артикул
23a	Опора микролифта-блокиратора для штульповой створки	–	–	A6001-00-N03
24	Штульповый привод 1 L=450, 551-750	–	551-750	K1002-04-N03
	Штульповый привод 2 L=650, 751-950	–	751-950	K1002-06-N03
	Штульповый привод 3 L=1130, 951-1430	–	951-1430	K1002-11-N03
	Штульповый привод 4 L=1610, 1431-1910	–	1431-1910	K1002-16-N03
	Штульповый привод 5 L=2090, 1911-2390	–	1911-2390	K1002-21-N03
25	Штульповый шпингалет (нижний)	–	–	K4006-00-N03
26	Линейный удлинитель с захватом 240 мм	–	–	K4003-02-N03
27	Микрощелевое проветривание	–	–	***
29a	Балконная защёлка	–	1911 - 2390	***
29b	Цапфа балконной защелки	–	1911 - 2390	A7031-00-N00
30	Скрытый прижим створочная часть	–	–	A7015-00-N03
31	Скрытый средний прижим рамная часть	–	–	***
35	Запорная пластина для штульпового шпингалета	–	–	***
36	Линейный удлинитель для угловой передачи L=480 мм	–	–	K4010-00-N03



AXOR

Komfort Line K-3

Шаблоны

Гильотины

Регулировочные ключи

Рекомендации по регулировке

AXOR

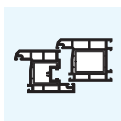

Раздел 7

Шаблоны Гильотины

Регулировочные ключи

Шаблоны для запорных пластин

AXOR™

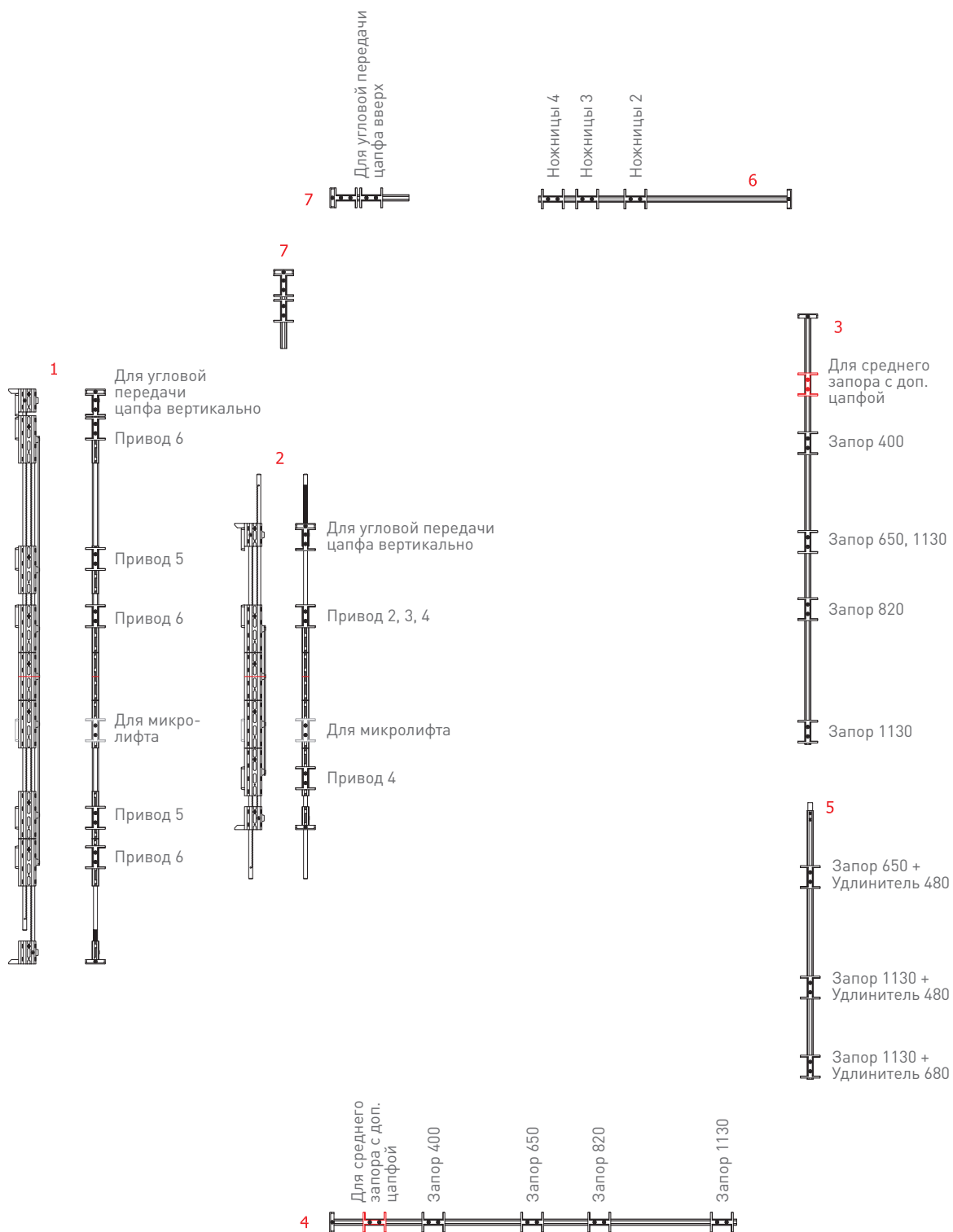



№	Наименование	Назначение	Артикул Шаблона
1	Шаблон телескопический GV 2	Для поворотного откидного привода 5, 6, положение ручки центральное	A7024-02-N00
2	Шаблон телескопический GV 1	Для поворотного откидного привода 2, 3, 4, положение ручки центральное	A7024-01-N00
3	Шаблон линейный MLV	Для средних запоров всех типоразмеров, установленных вертикально	A7026-00-N00
4	Шаблон линейный MLH	Для средних запоров всех типоразмеров, установленных горизонтально	A7028-00-N00
5	Шаблон линейный MLEV	Для удлинителей средних запоров всех типоразмеров, установленных вертикально	A7027-00-N00
6	Шаблон линейный SA	Для ножниц всех типоразмеров	A7032-00-N00
7	Шаблон линейный CTCP 1	Для угловой передачи стандарт с вертикальной запорной цапфой	A7025-00-N00

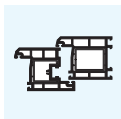

Раздел 7

Шаблоны Гильотины

Регулировочные ключи

Информация для настройки шаблонов

AXOR™

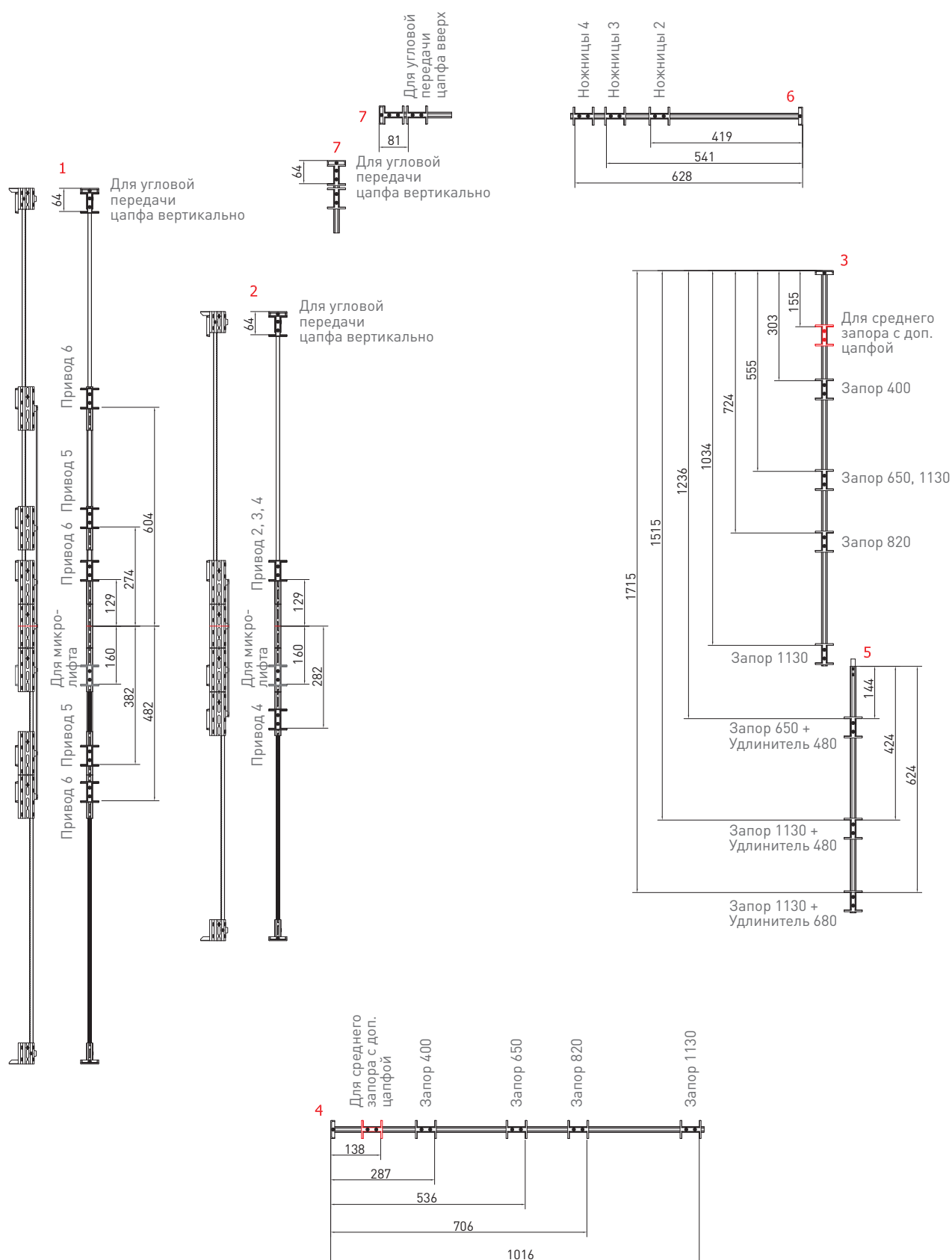



▶ Шаблон для петель рамы

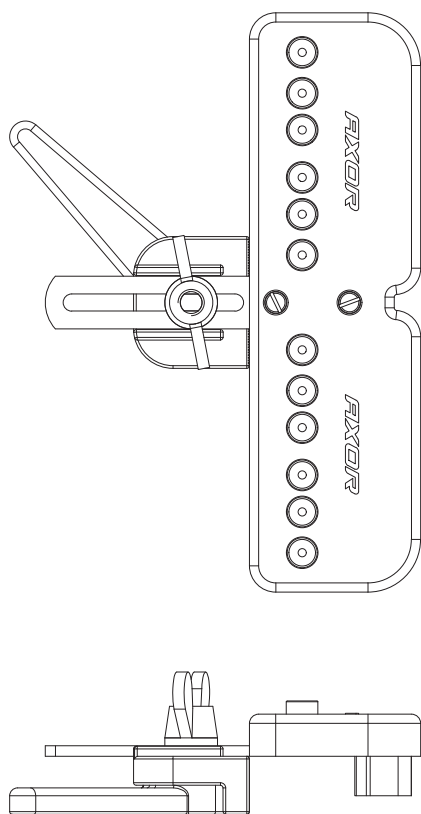

▶ Шаблон для петли створки

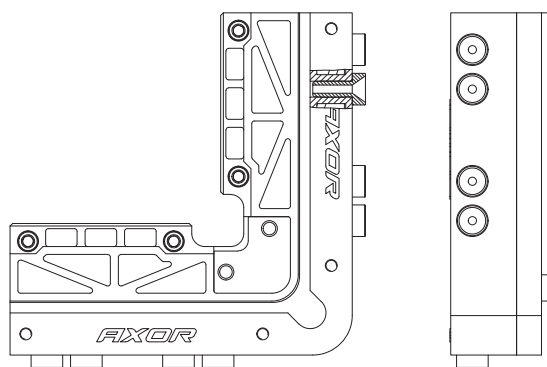

▶ Регулировочная пластина



Наименование	Профильная система	Предназначение	Инструмент		Артикул
Шаблон для петель рамы	12/20-13	Для сверления отверстий под опору верхней и нижней петли	сверло Ø3	10	K7002-00-N09
Шаблон для петель створки	12/20-13; 12/20-9	Для сверления отверстий под врезную петлю в напаве створки	сверло Ø3	10	K7003-00-N09
Регулировочная пластина 0,5 мм	-	Для регулировки шаблона створки	-	1	10073-05-N08
Регулировочная пластина 1 мм	-	Для регулировки шаблона створки	-	1	10073-10-N08

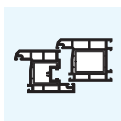

Раздел 7

Шаблоны Гильотины

Регулировочные ключи

Шаблоны для петель до 130 кг

AXOR™

▶ Шаблон для петель рамы 130 кг

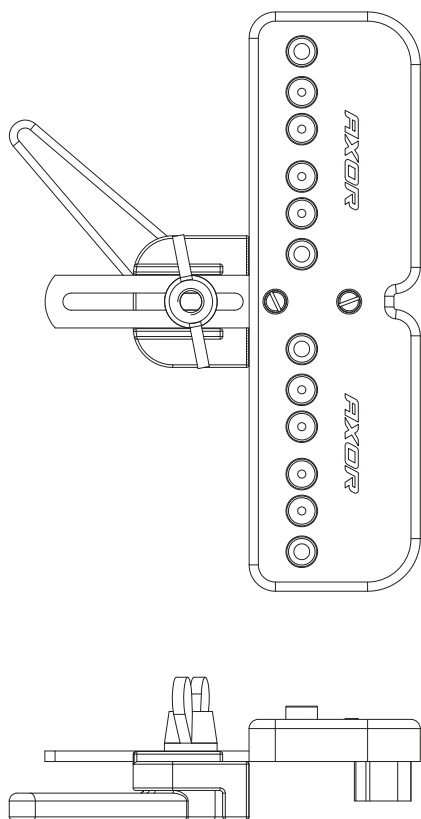

▶ Шаблон для петли створки 130 кг

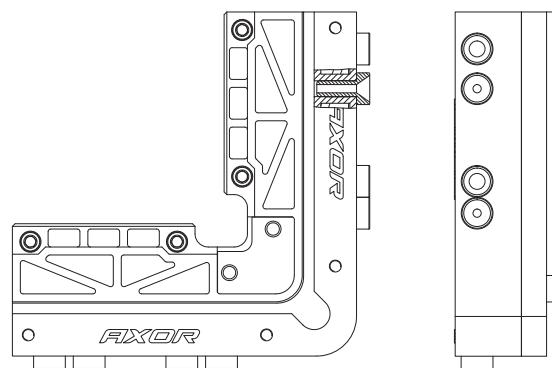

▶ Регулировочная пластина



Наименование	Профильная система	Предназначение	Инструмент		Артикул
Шаблон для петель рамы 130 кг	12/20-13	Для сверления отверстий под опору верхней и нижней петли	сверло Ø3/6	10	K7002-10-N09
Шаблон для петель створки 130 кг	12/20-13; 12/20-9	Для сверления отверстий под врезную петлю в напаве створки	сверло Ø3/6	10	K7003-10-N09
Регулировочная пластина 0,5 мм	-	Для регулировки шаблона створки	-	1	10073-05-N08
Регулировочная пластина 1 мм	-	Для регулировки шаблона створки	-	1	10073-10-N08

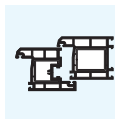

▶ Шестигранный ключ U

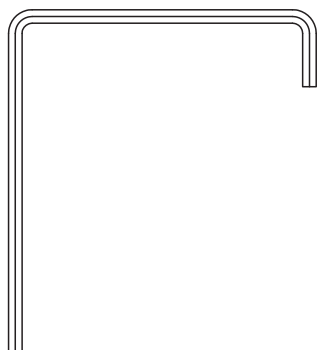

▶ Шестигранный ключ L

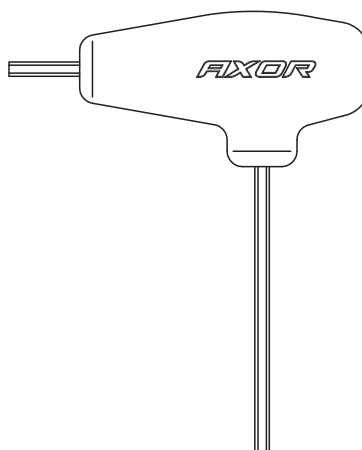

▶ Монтажная ручка

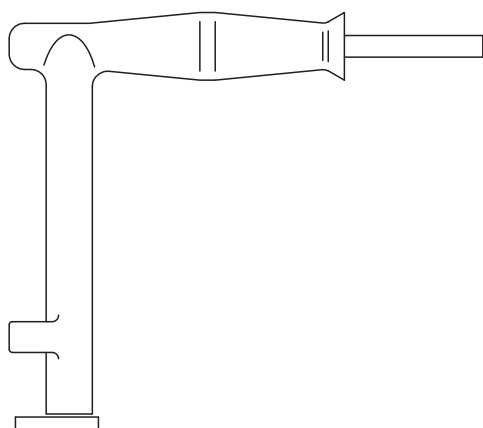

Наименование	Группа продукта		Артикул
Шестигранный ключ U тип	K3-S5	25	A7020-00-N03
Шестигранный ключ L тип	K3-S5	25	A7021-00-N03
Монтажная ручка	K3-S5	10	A7022-00-N03

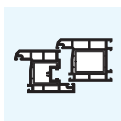

Раздел 7

Шаблоны Гильотины

Регулировочные ключи

Указание по монтажу Регулировка

AXOR™

Установка створки

Штифт вставлять только в закрытом положении створки и в положении ручки "откинута". Важно! После установки штифта перевести ручку в положение "закрыто".

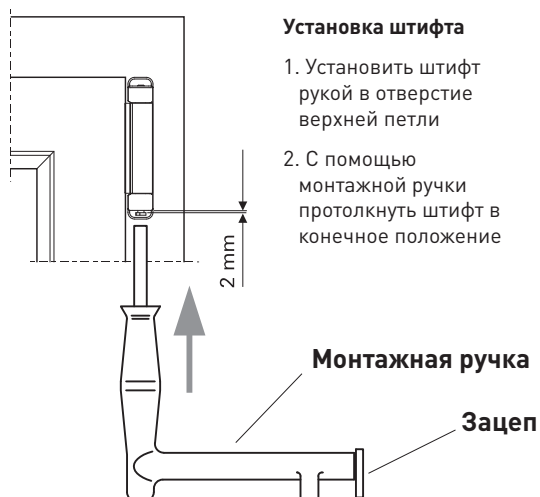

Снятие створки

Штифт снимать только в закрытом положении створки и положении ручки "откинута" (вертикально). Затем, после снятия штифта, повернуть ручку в положение "открыто" и снять створку.

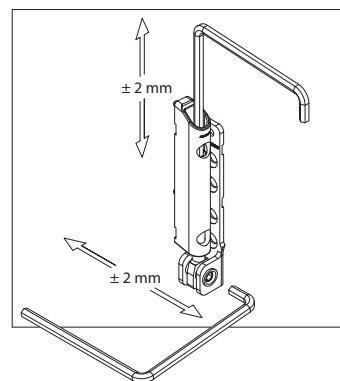
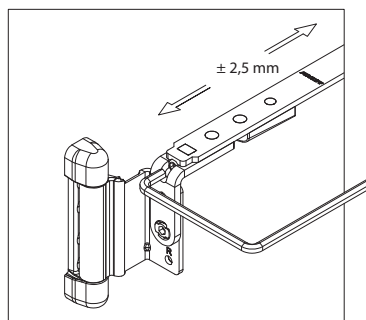
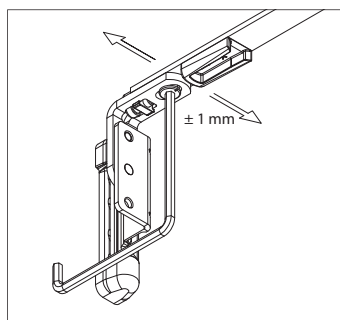
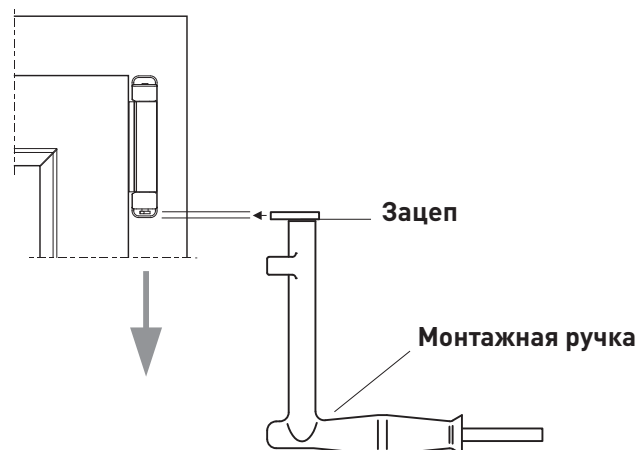

Запорная цапфа	CP	Направление вращения	Пределы регулировки
		90°	± 1
		90°	

Запорная цапфа	MP	Направление вращения	Пределы регулировки
		90°	± 1
		90°	

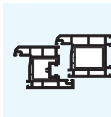

▶ Пневматические гильотины

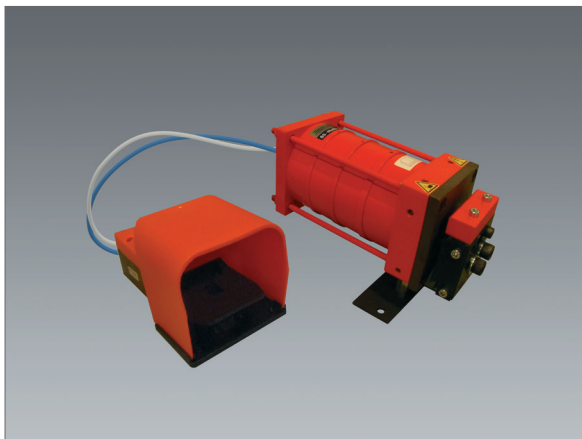

BS - Multi - Max® PS 100

- Штамп с встроенным пневматическим приводом
- Прямые срезы
- Усиление штамповки при 0,6 МПа (6 bar) 15 kN
- Рабочее давление..... 6 bar
- Рабочее давление, макс..... 1 МПа (10 bar)
- Ножное управление
- Предназначен для небольшого производства

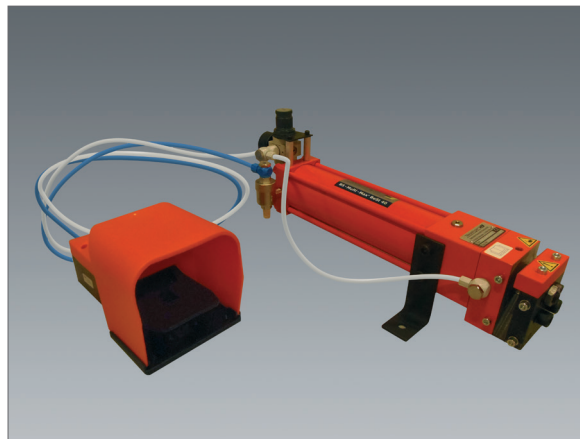

BS - Multi - Max® BeSt40

- Гидропневматический привод
- Прямая высечка
- Рабочее давление..... 6-10 bar
- Сила штанцевания при 6,75 bar 40 kN
- Максимальная сила штанцевания 60 kN
- Максимальное давление..... 10 bar
- Ножное управление

▶ Фиксация соединения

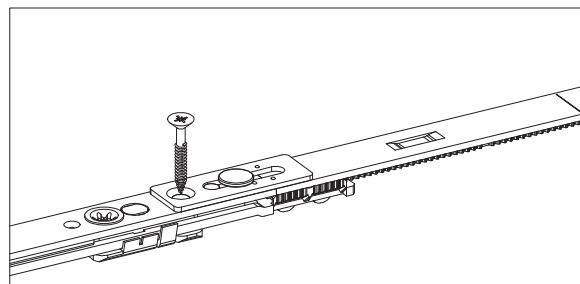
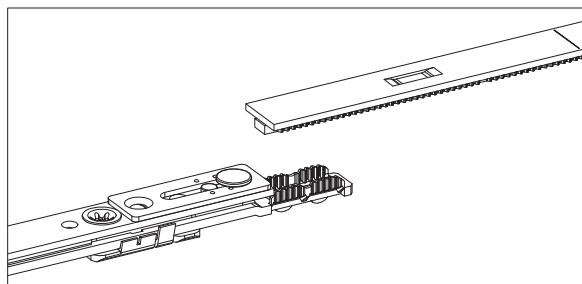

Наименование

Артикул

Пневматическая гильотина BS-Multi-MAX BeSt40 с ножным управлением

BeSt40-SVGL20

Пневматическая гильотина BS-Multi-MAX PS100 с ножным управлением

PS100-4-G-A-0-2-0

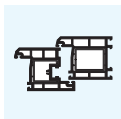

► Последовательность монтажа на створке

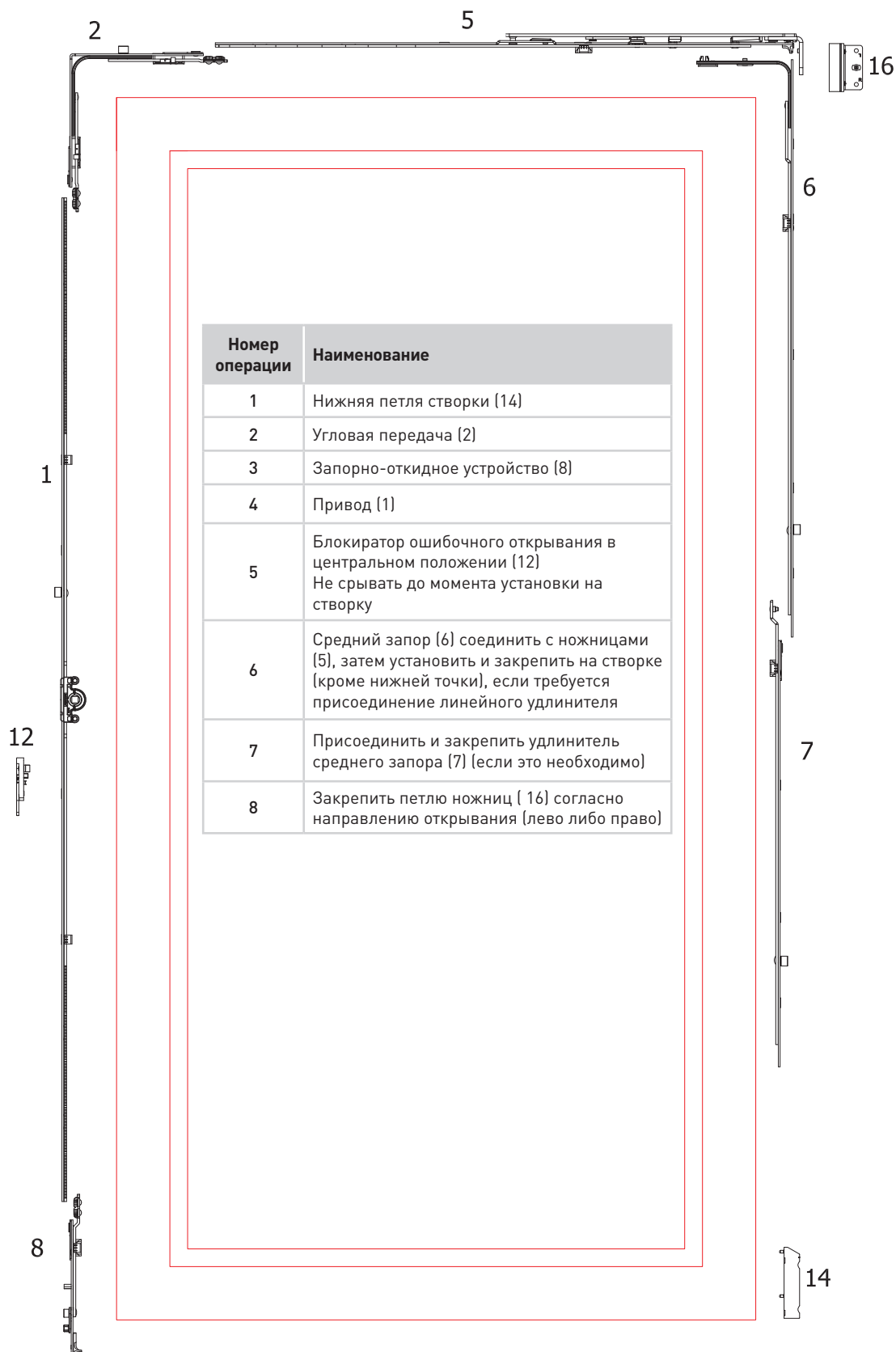

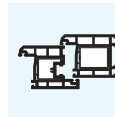

▶ Последовательность монтажа на раме

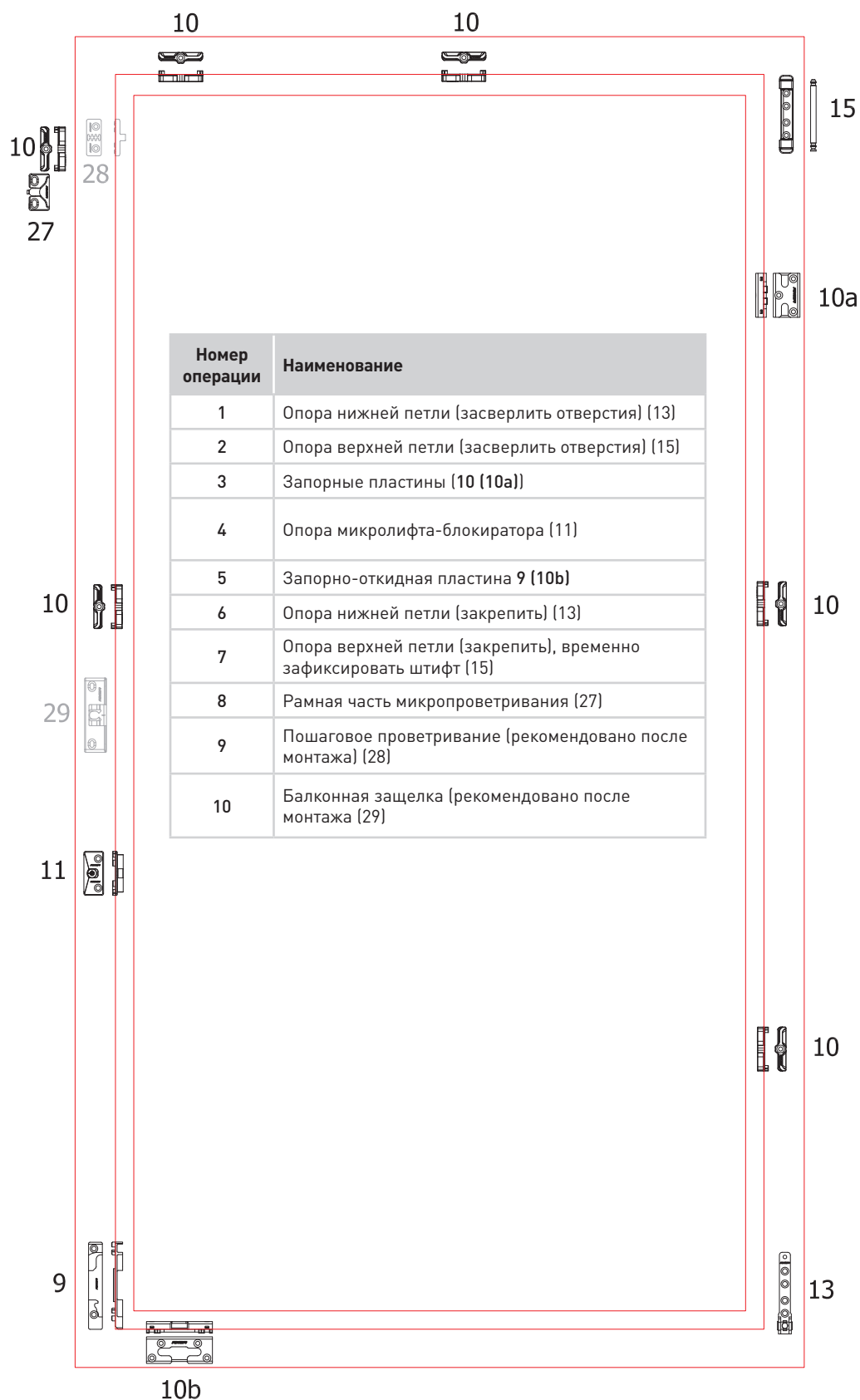



AXOR

Komfort Line K-3

Профилезависимые элементы

AXOR

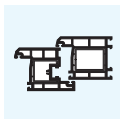

Раздел 8

Профилезависимые элементы

Таблица артикулов



Наименование профиля	В	Запорно-откидная пластина	Запорная пластина	Опора микролифта- блокиратора	Микрощелевое проветривание	Рамная часть ступенчатого проветривания	Запорная пластина противовзломная	Запорно-откидная пластина противовзломная	Запорная пластина для штульпового шпингалета
ALUPLAST IDEAL 2000	13	K6004-13-L/R03	A7012-13-N03	A6003-13-N03	A6002-13-N03	A6004-13-N03	A6004-13-N03		K6002-13-N03
AXIOM	13	K6004-13-L/R03	A7012-13-N03	A6003-13-N03	A6002-13-N03	A6004-13-N03			
BROKELMANN 58	13	K6005-13-L/R03	A7034-00-N00						
BROKELMANN 70	13	K6004-13-L/R03	A7012-13-N03	A6003-13-N03	A6002-13-N03	A6004-13-N03			
KBE 58	9	K6003-09-L/R03	A7013-09-N03	A6007-09-N03	A6005-09-N03	A6006-09-N03	S6003-09-N03	S6004-09-N03	K6002-09-N03
KBE 58	13	K6001-13-L/R03	A7011-13-N03				S6001-13-N03	S6002-13-N03	
KONING 70	13	K6004-13-L/R03	A7012-13-N03	A6003-13-N03	A6002-13-N03	A6004-13-N03			
MIROPLAST WDS 400	13	K6001-13-L/R03	A7011-13-N03	A6003-13-N03	A6002-13-N03	A6004-13-N03	S6001-13-N03	S6002-13-N03	K6002-13-N03
MIROPLAST WDS 404	13	K6001-13-L/R03	A7011-13-N03	A6003-13-N03	A6002-13-N03	A6004-13-N03	S6001-13-N03	S6002-13-N03	K6002-13-N03
MIROPLAST WDS 505	13	K6001-13-L/R03	A7011-13-N03	A6003-13-N03	A6002-13-N03	A6004-13-N03	S6001-13-N03	S6002-13-N03	K6002-13-N03
MIROPLAST WDS 800	13	K6001-13-L/R03	A7011-13-N03	A6003-13-N03	A6002-13-N03	A6004-13-N03	S6001-13-N03	S6002-13-N03	K6002-13-N03
REHAU BASIC DESIGN	13	K6004-13-L/R03	A7012-13-N03	A6003-13-N03	A6002-13-N03	A6004-13-N03			K6002-13-N03
REHAU BRILLANT DESIGN	13	K6004-13-L/R03	A7012-13-N03	A6003-13-N03	A6002-13-N03	A6004-13-N03			K6002-13-N03
REHAU CLIMA DESIGN	13	K6004-13-L/R03	A7012-13-N03	A6003-13-N03	A6002-13-N03	A6004-13-N03			K6002-13-N03
REHAU THERMO DESIGN	13	K6004-13-L/R03	A7012-13-N03	A6003-13-N03	A6002-13-N03	A6004-13-N03			K6002-13-N03
SALAMANDER DESIGN 2D	13	K6004-13-L/R03	A7012-13-N03						
SALAMANDER DESIGN 3D	13	K6004-13-L/R03	A7012-13-N03						
VEKA SOFTLINE 58	13	K6001-13-L/R03	A7011-13-N03	A6003-13-N03	A6002-13-N03	A6004-13-N03	S6001-13-N03	S6002-13-N03	K6002-13-N03
VEKA SOFTLINE 70	13	K6001-13-L/R03	A7011-13-N03	A6003-13-N03	A6002-13-N03	A6004-13-N03	S6001-13-N03	S6002-13-N03	K6002-13-N03
VEKA TOPLINE AD	13	K6001-13-L/R03	A7011-13-N03	A6003-13-N03	A6002-13-N03	A6004-13-N03	S6001-13-N03	S6002-13-N03	K6002-13-N03
WINTECH 532 (ISOTECH)	13	K6001-13-L/R03	A7011-13-N03						
WINTECH 632	13	K6001-13-L/R03	A7011-13-N03	A6003-13-N03	A6002-13-N03	A6004-13-N03	S6001-13-N03	S6002-13-N03	
WINTECH 742	13	K6001-13-L/R03	A7011-13-N03	A6003-13-N03	A6002-13-N03	A6004-13-N03	S6001-13-N03	S6002-13-N03	
WINTECH 752	13	K6001-13-L/R03	A7011-13-N03	A6003-13-N03	A6002-13-N03	A6004-13-N03	S6001-13-N03	S6002-13-N03	
WINTECH 80	13	K6001-13-L/R03	A7011-13-N03						
ZENDOW	13	K6006-13-L/R03	A7034-00-N00						

В - смещение оси фурнитурного паза